

Vejledning til interaktivt kort

På det interaktive kort kan du bla. se drikkevandsforholdene for hver ejendom i Hedensted kommune.

Vejledningen fortæller hvordan du finder ud af hvilket vandværk der kan forsyne en valgt ejendom, og hvordan du ser om ejendommen får drikkevand fra egen brønd/boring eller får vand fra vandværk.

Der er også mulighed for at se oplysninger om spildevandsplaner, jordforureninger og andre oplysninger der vedrører ejendommene i Hedensted Kommune.

Interaktivt kort ([link til](#)

<http://drift.kortinfo.net/Map.aspx?Site=Hedensted&Page=Borgerkort&Background=2435&BBox=522411.8711947674;6167171.224000661;569607.5933425176;6200888.342530669&Themes=138662&Workspace=0&ShowOverview=0&Client=Lite>)

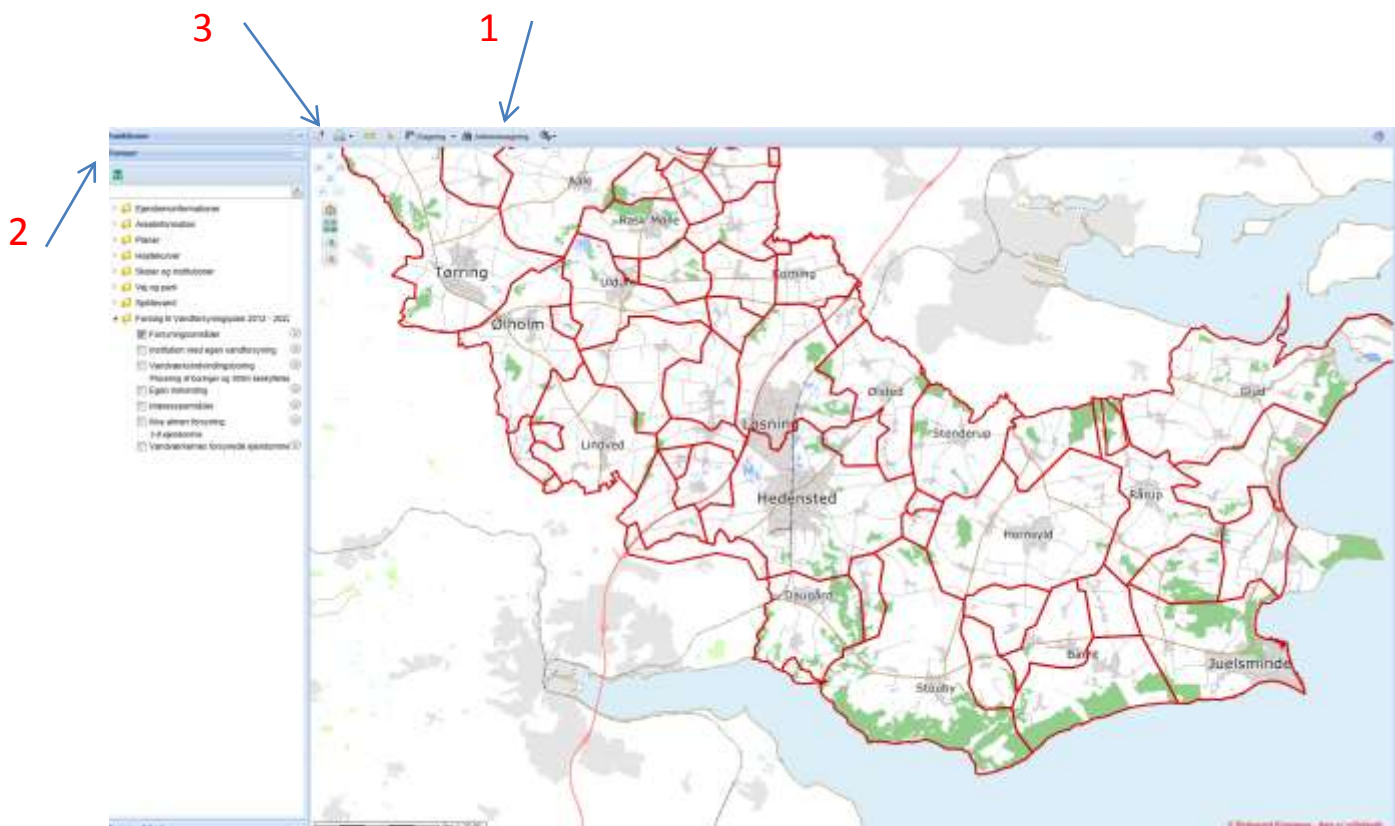

1. Find din ejendom ved at bruge *adres søgning* placeret over kort (1). Luk derefter søgeboks.
2. Åben *Temaer* ved at klikke på "+". Åben mappen (dobbeltklik) *Forslag til vandforsyningsplan 2012-2022*. Sæt flueben ved de relevante temaer, ex. *Forsyningsområder* og *Egen indvinding* (2).
3. Aktiver info knappen (klik på knap)(3). Klik derefter på den aktuelle ejendom

Se nedenstående eksempler som benytter **temaerne Forsyningsområder og Egen indvinding**.

Eks. 1. Ejendom der forsynes fra vandværk

Tjørnevej 6, 7171 Uldum er vist med grøn prik på nedenstående kort. Ejendomme med egen vandforsyning er vist med rød firkant.

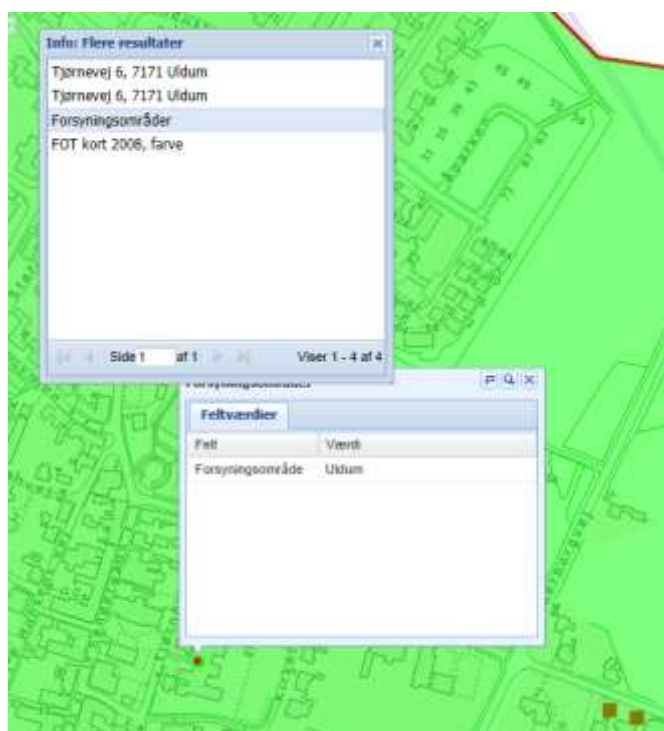
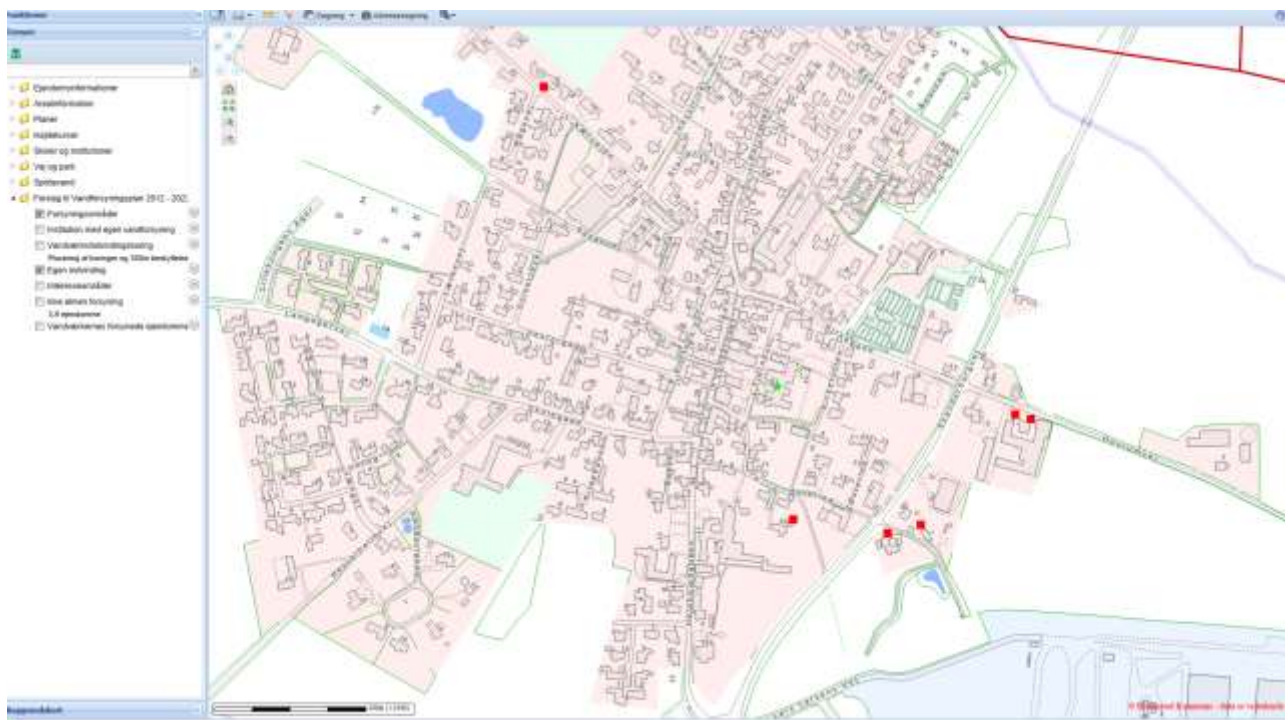

Ved at klikke med infoknappen på Tjørnevej 6 (Klik på grøn prik), og derefter klikke på *forsyningsområder* i infoboksen ses, at ejendommen ligger i *forsyningsområde Uldum* (Uldum Vandværk). Vandværkets forsyningsområde markeres med grønt på kort.

Forklaring om Infobokse

Hvis temaet "Egen vandforsyning" er aktiveret, og der i infoboksen for ejendommen ikke står noget om egen vandforsyning, betyder det, at ejendommen ikke har egen vandforsyning og heller ikke forsynes fra naboen. Ejendommen er derfor tilsluttet vandværk (alment eller ikke-alment vandværk). Forklaring om *naboforsyning*, *alment* og *ikke-alment vandværk* ses på næste side.

Eks. 2. Ejendom med egen indvinding (eller får vand fra naboens brønd / boring)

Ved at aktivere infoknappen og klikke på en ejendom med egen boring (klik på den røde firkant), ses denne infoboks for ejendommen

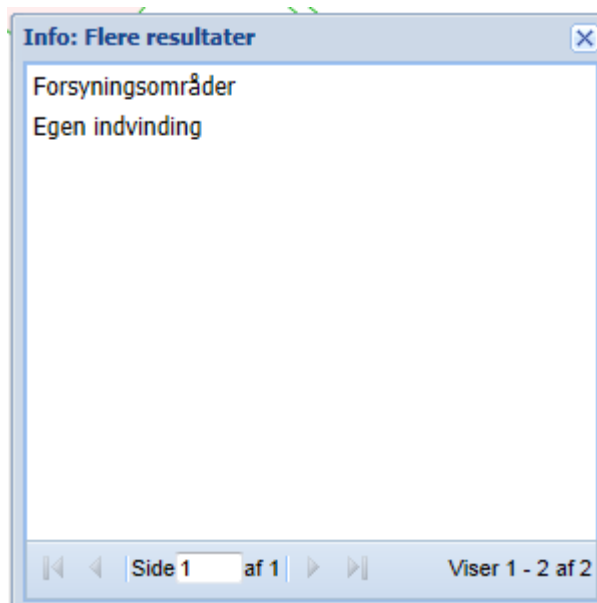

Ved at klikke på *forsyningsområde* ses at ejendommen ligger i forsyningsområde Uldum (Uldum Vandværk)

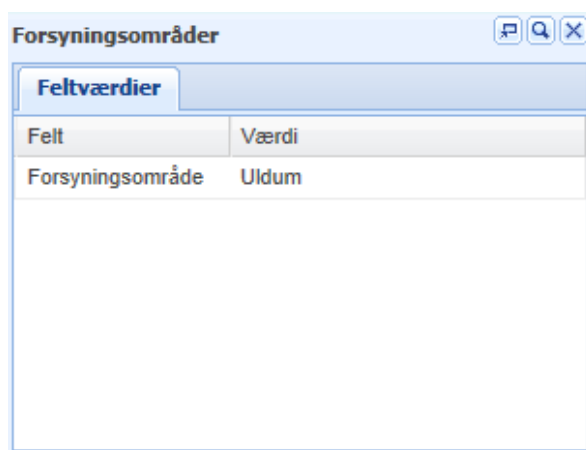

Hvis du i infoboksen klikker på *Egen indvinding* bliver ejendommens adresse vist. Det betyder derfor, at denne adresse har egen brønd/ boring- eller at ejendommen bliver forsynet fra naboens brønd/ boring. Ejendommen er ikke tilsluttet vandværk.

Forklaring af begrebet *egen indvinding*

I mange tilfælde ved kommunen kun, at en ejendom bliver forsynet med drikkevand fra et *enkeltindvindingsanlæg*, dvs. en brønd/boring der forsyner 1-2 ejendomme. Selv om en ejendom ifølge det interaktive kort har egen indvinding, kan brønden/boringen derfor godt ligge på naboens ejendom.

Forklaring af begrebet *alment vandværk*

Er din ejendom tilsluttet et privat vandværk, der forsyner 10 eller flere ejendomme, er der tale om et *alment vandværk*. Aktivér temaet: " *Vandværkernes forsynede ejendomme*".

Forklaring af begrebet *ikke-almene vandforsyning*

Er din ejendom tilsluttet et privat vandværk der forsyner 3-9 ejendomme, er der tale om et *ikke-almene vandværk*. Aktivér temaet: " *Ikke-almene forsyning*".