

Søren Chr. Jensen
Bavnbjergvej 27
7100 Vejle

Annette Pihl Pedersen
Direkte nr.: 79755678
Annette.P.Pedersen@Hedensted.dk

Lok.id.: 627-L02-000237
Sagsnr.: 09.02.00-K08-002057

Dato: 3. februar 2016

Miljøtilsyn på ejendommen Bavnbjergvej 27

Hedensted Kommune foretog tilsyn med ejendommens miljøforhold den 21. oktober 2015. Tilstede ved tilsynet var undertegnede og Aino Hvam fra Hedensted Kommune, samt Søren Chr. Jensen, som viste rundt på ejendommen.

Tilsynet er foretaget som et prioriteret tilsyn, hvor der er lagt særlig vægt på dokumentation i forhold til vilkår i miljøgodkendelsen for produktionen.

Miljøenhed

Ge id 627-L02-000237
Navn Søren Chr. Jensen
Adresse Bavnbjergvej 27
Postnr. By 7100 Vejle

Mobil: 22699331
E-mail: Der er ikke registreret en e-mail adresse

CVR-nr.: 30062868
P-nr.: 1012882455
CHR-nr.: 23351 (Svin, produktionsbesætning)

Miljøgebyret¹ i 2015 fastsat til 308,70 kr. pr. time.

Opsummering - miljømæssige bemærkninger som følge af dette tilsyn

Nedenstående punkter angiver hvilke tiltag, der skal udføres som følge af miljøtilsynet i 2015. Nogle af punkterne **kan** være fulgt af en **tidsfrist**.

1. Indskærpelse vedr. 5 års beholderkontrol for den store gyllebeholder.
2. Henstilling om registrering af foderforbrug (kg) til dokumentation af foder-vilkår. Se afsnittet Kontrol af vilkår i miljøgodkendelsen.
3. Indskærpelse vedr. dokumentation for luftrenserens drift. Se afsnittet Kontrol af vilkår i miljøgodkendelsen.
4. Henstilling om anmeldelse af ændrede udbringningsarealer.
5. Vær opmærksom på indsendelse af ny drikkevandsprøve.

¹ jf. bekendtgørelse nr. 463 af 21. maj 2007 om brugerbetaling for godkendelser og tilsyn efter lov om miljøbeskyttelse og lov om miljøgodkendelse m.v. af husdyrbrug (Brugerbetalingsbekendtgørelsen).

Vær opmærksom på, at du partshøres om offentliggørelse af tilsynsrapporten. Se afsnittet "Partshøring i forbindelse med offentliggørelse".

Ved tilsynet blev udleveret følgende materiale:

- Folder "Tjek din olietank" fra Miljøministeriet.
- Folder om Beholderkontrol samt skema til anmodning om beholderkontrol og en kontrollantliste
- Informationsark fra Hedensted Kommune:
 - "Information om affaldssortering og bortskaffelse af affald, herunder brug af kommunens genbrugspladser 2014".

Generelle miljømæssige bemærkninger

På landbruget er der senest udført samlet miljøtilsyn den 27. november 2013, hvilket gav anledning til bemærkninger om udskiftning af olietank, dokumentation for drift af luftrensningsanlægget, dokumentation for overholdelse af fodervilkår samt bemærkninger omkring affaldshåndtering. Hedensted Kommune har siden seneste miljøtilsyn ikke modtaget klager over landbruget.

Til orientering ved jeg at DC udarbejder E-kontrol for slagtesvineproduktioner gratis. Kontakt evt DC's ejerservice for mere information.

Erhvervsmæssigt dyrehold

Ejendommen har i miljøgodkendelse dateret 23. april 2013 fået tilladelse til et dyrehold på:

9890 producerede slagtesvin (30-106 kg) svarende til i alt 253,03 dyreenheder (DE) efter den nuværende dyreenhedsberegning².

I forbindelse med tilsynet er gødningsregnskab for de seneste 3 planår hentet fra Gødnings- og Husdyrindberetning, hvoraf det fremgår, at der er produceret følgende antal svin/DE på ejendommen:

Planår	Antal dyr	dyregruppe	Antal DE indberettet	Antal dyr/DE	Antal DE 2015
2013/2014	9467	Slagtesvin (32-107,8 kg)	266,76	35,49	246,10
2012/2013	10133	Slagtesvin (32-105,5 kg)	273,87	37,00	253,08
2011/2012	10376	Slagtesvin (32-103,4 kg)	269,55	38,49	249,48

Derudover har der indtil 27. november 2014 været en lille ammekobesætning med kalve samt tyre fra 6 mdr. til slagtning.

Dyreenhederne i gødningsregnskaberne er beregnet efter den version af Husdyrgødningsbekendtgørelsen, som var gældende på indberetningstidspunktet.

Ved tilsynet blev slagterifregning for seneste levering fremvist. På denne fremgår den samlede levering i perioden 1. oktober 2014 til 21. september 2015 er der leveret

8794 stk. med en gennemsnitlig slagtevægt på 86,1 kg

² Bekendtgørelse nr. [1318594](#) af [26. november 5. maj](#) 2015 om erhvervsmæssigt dyrehold, husdyrgødning, ensilage m.v. (Husdyrgødningsbekendtgørelsen).

Omregnet³ fra slagterafregningen inklusiv 1 % dødelighed, og med en faktor 1,31 fra slagtevægt i forhold til leveret vægt, og til en periode på 365 dage er der produceret følgende på ejendommen:

9106 slagtesvin, gennemsnitlig levende vægt 112,8 kg => 256,93 DE

Den beregnede/fremskrevne produktion viser at produktionsniveauet svarer overens med miljøgodkendelsen i forhold til DE.

Miljøgodkendelsen er meddelt i april 2013 hvilket betyder at første planår med mulighed for fuldproduktion er planåret 2014/15. Evt. fodertilpasninger for planåret 2014/15, for at overholde fodervilkår, kan anvendes i Gødningsregnskabet for planåret 2015/16 som N og P korrektion.

Bemærk, at den registrerede produktionstilladelse (9890 producerede slagtesvin (30-106 kg)) kan omsættes til ejendommens aktuelle ind- og afgangsvægte og antal producerede dyr. Det er dit ansvar at sikre, at produktionen samlet set ikke overstiger det niveau, beregnet i antal DE, som Hedensted Kommune har registreret som tilladt produktion jf. Miljøgodkendelsen.

Miljøgodkendelsen giver mulighed for en variation i ind- og afgangsvægt indenfor intervallet 28-108 kg. Ændring af vægtintervallet og tilpasning i forhold til antal kan anmeldes via husdyrgodkendelsesbekendtgørelsens anmeldeordning om skift af dyretype såfremt afgangsvægt over længere tid er over 108 kg.

Hvis du ønsker at ændre din produktion, i forhold til den produktionstilladelse, som du har i dag, eller du i øvrigt har spørgsmål til produktionstilladelse, bedes du kontakte afdelingen Natur & Miljø i Hedensted Kommune på miljo@hedensted.dk eller på tlf. 7975 5678. Dette gælder ikke mindre naturlige udsving i din produktion.

Der er ikke dyrehold på andre ejendomme.

Hedensted Kommune vurderer, at produktionen er i overensstemmelse med det tilladte.

Flydende husdyrgødning

Der er følgende opbevaringsanlæg på ejendommen:

Gyllebeholder på 2500 m³ fra 1994 (kontrolleret den 27. april 2004)
Gyllebeholder på 700 m³ fra 1985 (kontrolleret den 21. august 2008)

I forbindelse med miljøgodkendelsen er der redegjort for tilstrækkelig opbevaringskapacitet i form af lejet opbevaringskapacitet på 900 m³.

Hedensted Kommune vurderer, at der er tilstrækkelig opbevaringskapacitet til rådighed for produktionen på ejendommen.

Der var ved tilsynet etableret effektivt flydelag på ejendommens beholdere. Logbog over beholderens flydelag blev fremvist og gav ikke anledning til bemærkninger.

³ Jf. den til enhver tid gældende "Vejledning om gødskning- og harmoniregler" fra Plantedirektoratet.

Det er ved tidligere tilsyn oplyst at der ikke er spjæld i beholderne, og at beholderne tømmes ved hjælp af sugekran. Beholderne har dykket indløb.

Beholderkontrol

Hedensted Kommune indskærper, jf. § 9 i bekendtgørelse nr. 1322 af 14. december 2012 om kontrol af beholdere for flydende husdyrgødning og ensilagesaft, at beholderen fra 1994 underlægges 5 års beholderkontrol. Anmodet om beholderkontrol er modtaget i Hedensted Kommune efter tilsynet, indskærpelsen er derved imødekommet.

5 års beholderkontrol

Følgende er gældende⁴:

10 års beholderkontrol er nu hvert 5. år for gyllebeholdere mindre end 100 m fra vandløb og søer på mere end 100 m². Beholdere i denne kategori, der ikke er kontrolleret efter den 1. juli 2008, skal indgive anmodning om kontrol inden den 1. juli 2013. Udover beholderkontrol hvert 5. år skal disse beholdere også have installeret en gyllealarm (§ 19 i husdyrgødningsbekendtgørelsen).

I forbindelse med tilsynet er udleveret Skema til anmodning om beholderkontrol samt en liste over kontrollanter. Beholderen skal kontrolleres inden udgangen af 2015. disse kan endvidere findes på vores hjemmeside www.hedensted.dk søg: 'Beholderkontrol'.

Alarmsystem, gyllebarriere mv.

Der er 92 m fra den store gyllebeholder til nærmeste vandløb, og beholderen er derfor omfattet af regler om gyllealarm og 5 års beholderkontrol. Det er i tidligere tilsynsrapport beskrevet, at gyllebeholderen ligger i kote 89 og vandløbet i kote 86,5. Hældningen beregnes derfor til 1,4 grader. Der er således ikke krav om etablering af en gyllebarriere.

Der er etableret gyllealarm på beholderen.

Du spurgte til hvor det ville løbe hen hvis der var læk på gyllebeholderen. Når jeg kigger på højdekurverne på kortet, er det sandsynligt, selv med det lille fald, at det vil løbe i vandløbet øst for ejendommen som markeret her med en rød pil:

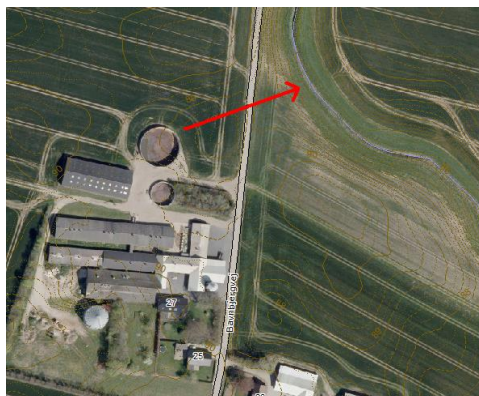

Møddingsplads, kompost, ensilage m.v.

Der anvendes ikke markstak. Der opbevares ikke ensilage på ejendommen.

⁴ Bekendtgørelse nr. 1322 af den 14. december 2012 om kontrol af beholdere til opbevaring af flydende husdyrgødning og ensilagesaft.

Kemikalier og olieprodukter

Oversigt over olietanke på ejendommen

Indhold	Volumen (l)	Alder	Placering, bemærkninger
Fyringsolie	1200	1993	Ikke set ved tilsynet
Dieselolie	1800	1992	Maskinhus lige indenfor døren. Tanknr 15867
Dieselolie	2500	1996	Maskinhus lige indenfor døren. Roug Tanknr 61340-01

I tilsynsrapporten fra tilsynet i 2013 var der to ældre olietanke som er blevet skiftet. Det er ikke blevet indberettet til BBR. Ved tilsynet blev udleveret pjecen "Tjek din olietank" og skema til anmeldelse.

Ovenstående er blevet tilrettet i BBR.

Der gøres opmærksom på at følgende gælder for olietanke der rummer under 6000 liter:

- Overjordiske ståltanke skal sløjfes senest 30 år efter fabrikationsåret.
- Nedgravede ståltanke skal sløjfes senest 40 år efter fabrikationsåret.
- Overjordiske plasttanke skal sløjfes senest 25 år efter fabrikationsåret. (de nedgravede plasttanke må blive 45 år)

Affald

Dagrenovation afhændes via kommunal ordning.

Industriaffald afhændes via industrirenovation, pt. Brdr. Larsen.

Ejendommen er ikke tilmeldt Genbrugsstationsordningen i 2015.

Affald afhændes via industrirenovation. Sortering af affald blev diskuteret ved tilsynet og en del affaldsfraktioner kan ikke afhændes via industrirenovation. Men med de fleste af affaldsfraktionerne, der kan sorteres fra til genbrugspladsen, er der ikke mængde nok til at det er nødvendigt hvert år at være tilmeldt Genbrugsstationen

Genbrugsstationsordningen 2016:

Hvis din virksomhed ønsker at benytte genbrugsstationerne i 2016, skal du selv tilmelde din virksomhed til genbrugsstationsordningen.

I 2016 er genbrugsstationsordningen en SMS-ordning.

Tilmeldingen koster 1500 kr. plus moms. Når virksomheden er tilmeldt, skal hvert besøg på genbrugsstationerne registreres ved, at virksomheden sender en SMS. Prisen udgør for hvert besøg 200 kr. plus moms.

Alle virksomheder der tilmelder sig "genbrugsstationsordningen" skal altid betale administrationsgebyr, uanset om virksomheden er registreret med en branchekode, en virksomhedsform, en momsomsætning eller en lønsum, som ville kunne fritages jf. affaldsbekendtgørelsen. Denne opkrævning udsendes separat.

For at kunne bruge ordningen, skal du tilmelde din mobil sammen med dit P-nummer til systemet. Der er ingen begrænsning for, hvor mange mobilnumre du kan have tilmeldt for din virksomhed.

Du behøver ikke at bestemme dig nu, du skal blot tilmelde dig inden du første gang vil aflevere affald på genbrugspladsen.



Du kan løbende følge med i, hvor mange gange din virksomhed har besøgt genbrugsstationerne. Det gør du ved at logge ind på www.genbrugsplads.info. Det er også muligt at få en e-mail ved hvert besøg.

Hvis du ikke tilmelder dig ordningen skal du kunne dokumentere at have anden affaldsordning samt dokumentere, at affaldsfraktioner er sorteret.

Til orientering:

- På Kommunens hjemmeside www.hedensted.dk kan du under Erhverv - Erhvervsaffald læse, hvor og hvordan du kan komme af med forskellige typer affald.
- Det er kun sorteret og uforurenet bygge- og anlægsaffald i form af natursten, f.eks. granit og flint; beton; uglaseret tegl (mur- og tagsten) og blandinger af materialer fra natursten, uglaseret tegl og beton, der efter nedknusning må genanvendes på egen grund.
- Spildolie kan uden beregning afhændes til fx AVISTA OIL Danmark A/S - Horsens, Endelavevej 12, 8700 Horsens, tlf. 59 56 56 44, såfremt der er mindst 200 liter. Dog kan der dispenseres, hvis fx landbruget ophører og ikke kan fylde en tromle.
- Man skal have kvittering, når man afleverer farligt affald.
- Affald må ikke afbrændes.

Generel orientering om genbrugsstationsordning

- Man må kun komme med vogn+trailer på under 3500 kg, og traktor må også maksimalt veje 3500 kg. Vi tillader dog større traktorer med frontlæsser eller bagtipskovl.
- Pesticidrester, kemikalierester og andet farligt affald kan afhændes på genbrugspladsen, hvis virksomheden er tilmeldt genbrugsstationsordningen. Der må maksimalt afhændes 200 kg farligt affald om året.
- Landbrugsplast mm skal håndteres manuelt, dvs. man må ikke komme med et læs og så vippe det af. Det er erfaringsmæssigt for beskidt til genbrug på denne måde.
- Der modtages kun landbrugsplast i Kalhave. Landbrugsplast er plast fra plansilo, ikke wrapballeplast.
- Wrapballeplast kan afhændes som brændbart affald på alle genbrugsstationer.
- Det er ikke længere muligt at komme af med haveaffald i store mængder.

Arealer

I forbindelse med forberedelse af tilsyn er der ved opslag i indsendte data for planåret 2015 og kortmateriale konstateret at der har været udskiftning af enkelte arealer i forhold til indsendte ejede og forpagtede arealer i miljøgodkendelsen. Svineproduktionen er miljøgodkendt efter husdyrgodkendelseslovens § 11 og derfor skal skift af arealer til udbringning af husdyrgødning anmeldes jf. husdyrgodkendelsesbekendtgørelsens § 25.

Hedensted Kommune henstiller til at ændringerne anmeldes med kort over udtagne arealer og nye arealer. Miljøafdelingen vil vurdere om ændringer kræver tillæg til miljøgodkendelsen efter Husdyrgodkendelsesloven.

Digitale kort

Hvis du vil vide mere om hvad der gælder for din ejendom, eller se hvilke naturarealer der ligger nær din ejendom, eller de arealer du dyrker, kan du se det på Kommunens hjemmeside: www.hedensted.dk

- tryk på 'selvbetjening' med grønt øverst til højre side på forsiden - derefter 'digitale kort'.

Du kan søge på din adresse, i menuen over kortet. Til venstre for kortet kan du vælge forskellige baggrundskort, f.eks. luftfoto. For at se f.eks. naturarealer skal du under "Temaer" (til venstre) vælge "Arealinformation", derefter "Naturbeskyttelse og Natura2000...". Vælg "Beskyttede naturtyper".

Er der spørgsmål til beskyttede vandløb, diger eller natur i øvrigt kan du kontakte Natur ved Lene Kofoed, tlf. 7975 5628.

Miljøkategorisering

Der er kategoriseringsregler⁵, der bestemmer, hvor ofte kommunen skal på tilsyn på din ejendom. Skema blev gennemgået på tilsynet. På hjemmesiden kan du se mere om reglerne.

Der er 3 karakterer i scoringen (score 5 er dårligst, 3 er middel og 1 er bedst). Der scores i 5 kategorier, som er: Miljøledelse, Lovlydighed, Håndtering (antal typer opbevaringsanlæg), Størrelse af husdyrbrug og Sårbarhed (vandløb, grundvand, natur, naboer).

Din scoring er:

Miljøledelse:

5, da der ikke er miljøledelse

Lovlydighed:

5, da der p.t. er indskærpet mere end ét forhold

Håndtering (antal typer opbevaringsanlæg):

3, da der er åben gyllebeholder.

Størrelse af husdyrbrug:

3, da dyreholdets størrelse er mellem 75-250 DE

Sårbarhed (vandløb, grundvand, natur, naboer):

5, Vejledende opmåling på digitalt kort viser, at der er <100 meter til åbent vandløb

Kategoriseringen vil indgå i Natur & Miljø's fremtidige tilsynsplanlægning.

Kontrol af vilkår i miljøgodkendelsen

På tilsynet blev følgende vilkår i tilladelsen/miljøgodkendelsen kontrolleret:

Nr	Vilkårets ordlyd	Kontrol /bemærkning																					
1	Godkendelsen omfatter en årsproduktion af 9890 slagtesvin (30-106 kg) på 2540 stipladser. Den tilladte produktion svarer pt. til 273,8 dyreenheder (DE). Inden for dette produktionsinterval tillades afvigelser i den gennemsnitlige indgangsvægt på 28-32 kg og udgangsvægt indenfor 104-108 kg, så længe det maksimale antal DE ikke overskrides.	Kontrolleret ud fra en fremskrivning af leveringer år til dato for slagteriaråret 1.okt-30.sept. Se afsnittet "Erhvervsmæssigt dyrehold" herover																					
7	Den totale mængde N ab dyr pr. år beregnet som Kg N ab dyr pr. slagtesvin x det årlige antal producerede slagtesvin skal være mindre end 30.857 kg N pr. år. Kg N ab dyr pr. slagtesvin" beregnes ud fra følgende ligning: Kg N ab dyr pr. slagtesvin = (((afgangsvægt - indgangsvægt) x FEsv pr. kg tilvækst x gram råprotein pr. FEsv/6250) - ((afgangsvægt - indgangsvægt) x 0,0296 kg N pr. kg tilvækst)) Ovenstående er beregnet ud fra forudsætningerne i nedenstående tabel. De enkelte forudsætninger er ikke bindende, men vilkårligningen skal samlet set overholdes.	Vilkåret kan ikke kontrolleres endnu: Godkendelsen er givet i 2013 og fuld drift er tidligst forventet i 2014. Driften i 2014 danner grundlag for N- og P-korrektion for planåret 2015/16 som med gødningsregnskabet så kontrolleres i 2017. Til dokumentation for at vilkåret er overholdt skal der enten oplyses en N og P korrektion i gødningsregnskabet fra planåret 2015/16 eller det tilhørende datasæt. I den forbindelse mangler opgørelse over hvor mange kg foder der udfodres pr år.																					
	<table border="1"> <thead> <tr> <th>Faktor</th> <th>Værdi</th> <th>Værdi</th> </tr> </thead> <tbody> <tr> <td>Antal slagtesvin</td> <td></td> <td>9.890</td> </tr> <tr> <td>Indgangsvægt, kg</td> <td></td> <td>30</td> </tr> <tr> <td>Afgangsvægt, kg</td> <td></td> <td>106</td> </tr> <tr> <td>FEsv pr. kg. tilvækst</td> <td></td> <td>2,87</td> </tr> <tr> <td>Gram råprotein pr. FEsv, g</td> <td></td> <td>154</td> </tr> <tr> <td>Kg N ab dyr pr. slagtesvin</td> <td></td> <td>3,12</td> </tr> </tbody> </table>	Faktor	Værdi	Værdi	Antal slagtesvin		9.890	Indgangsvægt, kg		30	Afgangsvægt, kg		106	FEsv pr. kg. tilvækst		2,87	Gram råprotein pr. FEsv, g		154	Kg N ab dyr pr. slagtesvin		3,12	
Faktor	Værdi	Værdi																					
Antal slagtesvin		9.890																					
Indgangsvægt, kg		30																					
Afgangsvægt, kg		106																					
FEsv pr. kg. tilvækst		2,87																					
Gram råprotein pr. FEsv, g		154																					
Kg N ab dyr pr. slagtesvin		3,12																					
25	Der skal føres en produktionskontrol, hvoraf følgende skal	Der føres ikke produktionskontrol.																					

⁵ Jf. bekendtgørelse nr. 497 af den 15. maj 2013 om miljøtilsyn.

Nr	Vilkårets ordlyd	Kontrol /bemærkning
	<p>fremgå:</p> <p>a) antal producerede dyr</p> <p>b) gennemsnitlige vægtintervaller (indgangs-, og afgangsvægt/slagtevægt)</p> <p>c) foderforbrug pr. kg tilvækst</p> <p>d) det gennemsnitlige indhold af råprotein pr. FESv i de anvendte blandinger</p> <p>e) det gennemsnitlige indhold af fosfor pr. FESv i foderblandingerne.</p> <p>N og P ab dyr skal på baggrund af logbogens eller produktionskontrollens oplysninger beregnes for en sammenhængende periode på minimum 12 måneder i perioden 15. september til 15. februar, svarende til den periode, der gælder for beregning af type-2 korrektionsfaktoren i gødningsregnskabet.</p> <p>Der skal udarbejdes en blandeforskrift for foder mindst hver tredje måned, såfremt der anvendes hjemmeblandet foder.</p> <p>Logbogen/produktionskontrollen, indlægssedler for hver tredje måned samt eventuelle blandeforskrifter skal opbevares på husdyrbruget i mindst fem år og forevises på tilsynsmyndighedens forlangende.</p>	<p>Der henstilles til at foretages en årlig opgørelse.</p> <p>Foderforbrug er ikke opgjort</p> <p>Det henstilles at der snarest foretages en status opgørelse, hvor der på blanderiet aflæses en "km stand" i form af kg foder produceret frem til nu og om et år foretages en tilsvarende aflæsning. Ud fra disse to tal kan der beregnes et forbrug i kg. Tilsvarende henstilles til at antal dyr på stald optælles på samme tidspunkt.</p> <p>Til orientering ved jeg at DC udarbejder E-kontrol for slagtesvineproduktioner gratis. Kontakt evt DC's ejerservice for mere information.</p> <p>Foder recepter blev fremvist ved tilsynet.</p>
28	<p>BAT niveauet for slagtesvin er 20,5 kg P ab lager pr. DE. I forhold til nærværende miljøgodkendelse er BAT kravet 5.612,9 kg P ab lager, se afsnit 4.5.3</p>	<p>På foderrecepten ses at der i foderet er tilsat fytase. Der er ikke opgjort foderforbrug eller produktionskontrol og der kan derfor ikke beregnes kg P ab lager. Se henstillingen ovenfor.</p>
11, 13	<p>Luftrensningsanlægget skal være forsynet med trykmåler, vandmåler og en alarm, som registrerer utilsigtet tryktab.</p> <p>Der skal føres logbog for luftrensningsanlægget, hvori følgende registreres:</p> <ul style="list-style-type: none"> - Driftstid - Ledningsevne (timebasis) - Vandforbrug (månedlig) - Tryktab (månedlig) - Tidspunkt for rengøring, udskiftning af filtre (dato) samt opgørelse af enhver form for driftsstop med angivelse af årsag og varighed. 	<p>Det indskræpes at der ved tilsyn skal fremvises logbog for luftrensningsanlæg indeholdende følgende parametre:</p> <ul style="list-style-type: none"> Driftstid Ledningsevne (timebasis) Vandforbrug (månedlig) Tryktab (månedlig) Tidspunkt for rengøring og skift af filtre (dato) Driftsstop med dato, varighed og årsag

Partshøring i forbindelse med offentliggørelse

Ifølge Miljøtilsynsbekendtgørelsen skal dele af tilsynsrapporten offentliggøres på kommunens hjemmeside. Dette krav er gældende for alle husdyrbrug med et dyrehold over 3 dyreenheder.

Hedensted Kommune skal orientere dig om, at følgende vil blive offentliggjort:

1. Tilsynet er sket på baggrund af Miljøbeskyttelsesloven og Husdyrbrugsloven.
2. Søren Chr. Jensen, Bavnbjergvej 27, 7100 Vejle, CVR nr, 30062868
3. Svineproduktion. Miljøgodkendt produktion på 9890 Slagtesvin (30-106 kg)
4. Tilsyn er udført den 21. oktober 2015.
5. Der er ført tilsyn med Husdyrgødningsbekendtgørelsen, Husdyrbrugsloven og øvrige relevante forhold, jf. Miljøbeskyttelsesloven samt vilkår i miljøgodkendelsen.
6. Der er ikke konstateret jordforurening.



7. Der er meddelt indskærper i forbindelse med miljøtilsynet. Der er meddelt indskærper om følgende forhold: 5 års beholderkontrol for den store gyllebeholder. Indskærpelse vedr. dokumentation for luftrenserens drift.
8. Husdyrbruget er omfattet af de generelle regler i forhold til indberetning til offentlige myndigheder. Der er ikke krav om specifik indberetning af egenkontrolldata til kommunen.

Du har 2 uger fra dags dato til at komme med bemærkninger til ovenstående forhold. Oplysninger vil offentliggøres indenfor 4 måneder fra tilsynsdatoen. Du kan finde offentliggørelsen på www.hedensted.dk – Erhverv – Natur, miljø og energi – Miljøtilsyn.

Øvrige forhold for din ejendom

Vandforsyning

Drikkevandsprøve fra 2014.

I februar 2014 har Sune Mikkelsen sendt vedlagte brev til dig. Af brevet fremgår det at fundet af 87 mg nitrat pr. liter er en overskridelse af kvalitetskravet for drikkevand, som siger, at drikkevand maksimalt må indeholde 50 mg nitrat pr. liter. Det fremgår også at:

På grund af det høje nitratindhold frarådes det, at vandet benyttes til børn under 1 år, gravide og ammende kvinder, da det kan være sundhedsskadeligt for dem. Nitrat kan ikke fjernes ved at koge vandet.

På grund af det forhøjede nitratindhold skal der udtages en ny drikkevandsprøve til analyse inden for 2 år. Prøven skal udtages og analyseres af et akkrediteret laboratorium og udgifter afholdes af dig. Prøven skal som minimum analyseres for nitrat.

Jeg vil bede dig kontakte min kollega Sune Mikkelsen herom på tlf: 7975 5659.

Ejendommen har egen boring placeret i i gårdspladsen. Den er forhøjet, da der var mulighed for tilførsel af overfladevand til brønden.

Byggesag

Jeg kan se at der er en åben byggesag fra 2013 vedr. ændringer i en bygning. Måske er det i forbindelse med miljøgodkendelsen at der er søgt ændret anvendelse af en bygning. Jeg kan ikke se at byggeriet er blevet færdigmeldt. Såfremt ændringen er udført vil jeg bede dig sende en færdigmelding på byggeriet. Kontakt min kollega Michael Bo Rasmussen, Byggeservice, på tlf: 7975 5662.

Spildevand

Fra tilsynet i 2013 er det noteret at spildevand fra beboelse ledes via bundfældningstank til minirensningsanlæg (Biokube 10 PE, SOP) installeret i 2007. Spildevandet afledes via dræn til tilløb til Sole Bæk. Tilladelse givet i januar 2008.



Andet

Hvis der er kommentarer eller rettelser til tilsynsrapporten, kan jeg kontaktes via kontaktoplysningerne i brevhovedet.

Med venlig hilsen

Annette Pihl Pedersen

Miljømedarbejder

(elektronisk fremsendt – ikke underskrevet)

Vedlagt dette brev:

- Brev fra 2014 vedr. kontrol af drikkevand.

