

Nord for Lindved:

- Der er i den nordlige del af projektområdet et Kommunalt rørlagt vandløb på matr 4a, V. Ørum by, Sindbjerg og Åbent kommunalt vandløb på matr. 13a V. Ørum by, Sindbjerg, se vedhæftning
- Lavbundsområde på matr 4c V. Ørum by, Sindbjerg, se vedhæftning

Nedenstående kort er et kort over lavninger og strømningsveje, det ses at der er nogle væsentlige strømningsveje i området og at disse ikke må ændres da de afvander et stort opland. På de gamle målebordsblade fra 1842-1899 ses nogle vandløb i lavningerne som i dag også er strømningsveje, disse vandløb er formentligt rørlagt, Hedensted kommune har ingen yderligere kendskab til disse ikke optegnede vandløb.

For alle projekterne bør der også kigges på eksisterende dræn.

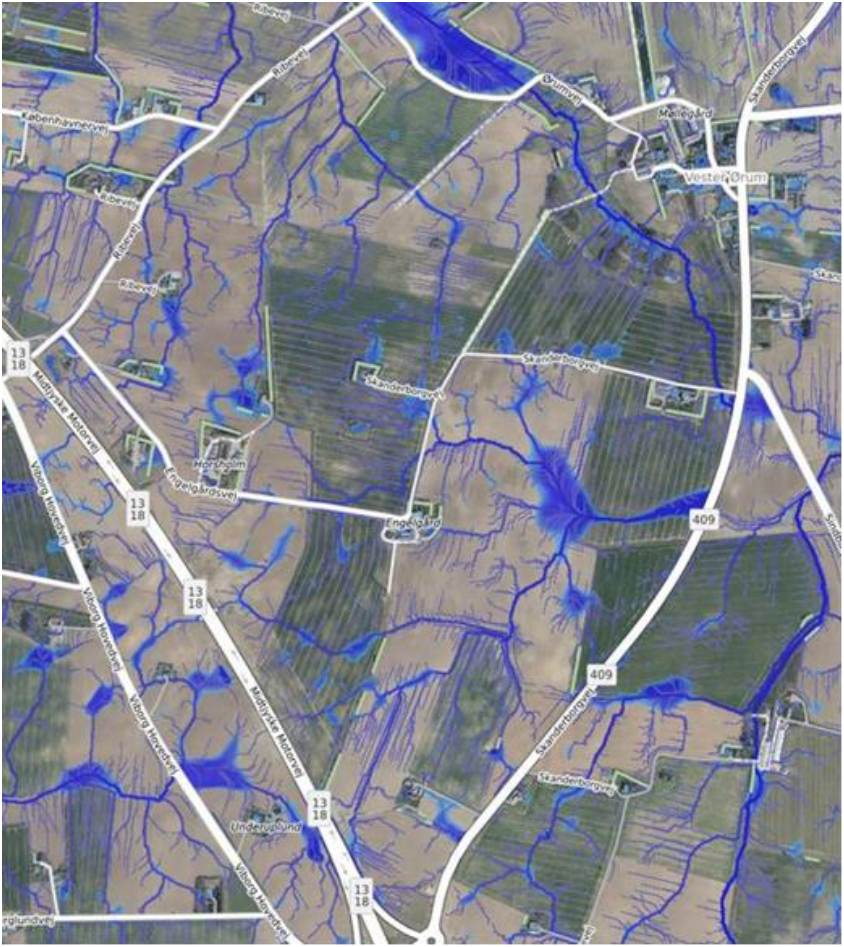

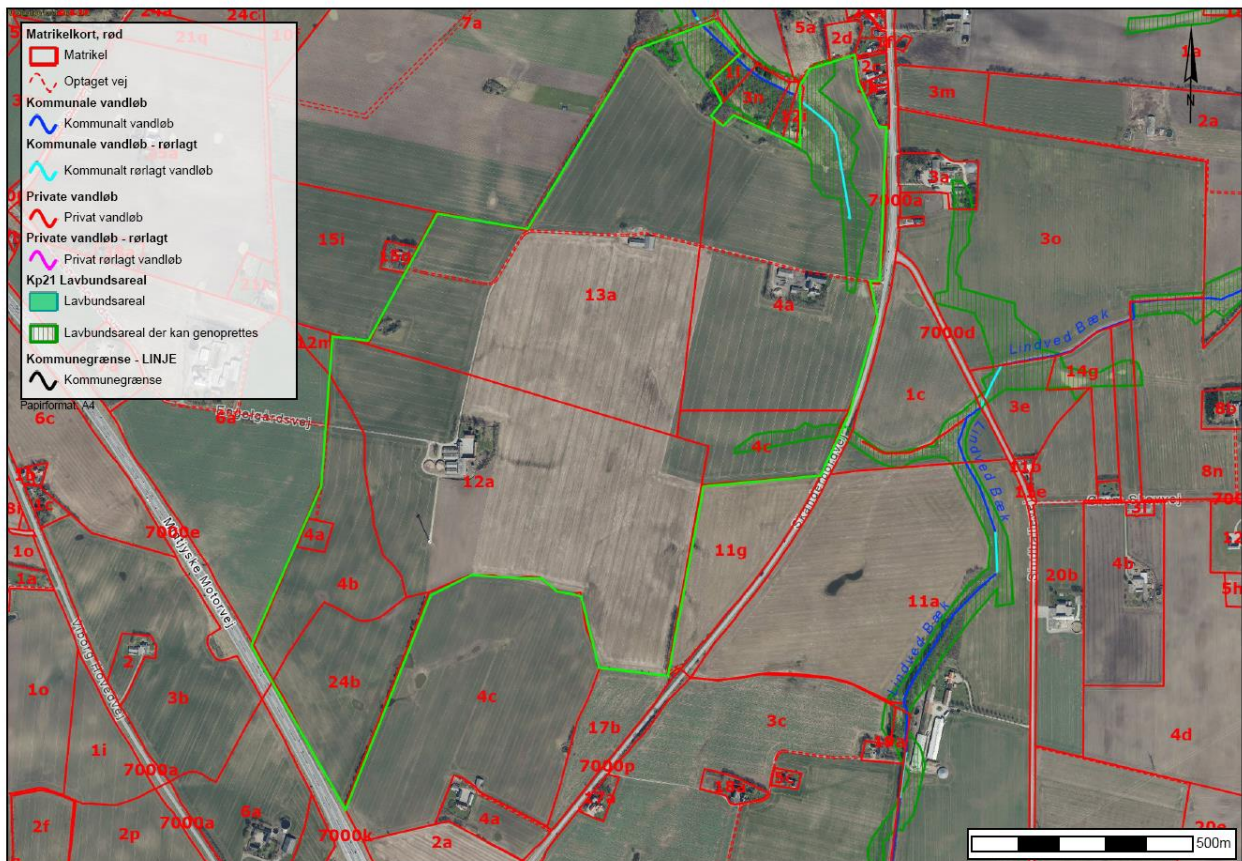

Uldum/Hesselballe:

Der er for projektområdet nogle strømingsveje, vandafledningen fra disse skal bevares således overfladevandet fortsat tilløber de nuværende vandløb . Se nedenstående kort

Der er i projektområdet flere søer som kan være beskyttede

I den vestlige del af projektområdet er der et i kommuneplanen Kp21 udlagt lavbundsareal samt et privat vandløb, der bør etableres en arbejdes bremme til vandløbet således udskiftning af rør og alm vedligehold kan opretholdes. Beplantning ovenpå rørlagte vandløb skal undgås.



Solmarkerne v. Hornsyld

OBS på de naturlige strømningsveje, og dræn

Ellers ingen bemærkninger



Aldumgaard

Se vedhæftede kort der er flere private vandløb i området, der bør etableres en bræmme rundt disse til fremtidig vedligehold, ligesom beplantning bør undgås ved disse rørlagtvandløb og dræn. Indenfor projektområdet ligger også et lavbundsområde.

Der er i området en del større strømningsveje og lavninger i området, afvandingen fra væsentlige strømningsvejene må ikke ændres.

