

Notatark

Sagsnr. 09.17.21-P19-2-23

Sagsbehandler

Rikke Bjerg

Den 5. januar 2024

Kortbilag til dagsordenspunkt

Kortmateriale, vejledende, der med rød prik viser husdyrbruget på Lindegårdsvej 7, 7130 Juelsminde. Glud kan ses sydøst for husdyrbruget.

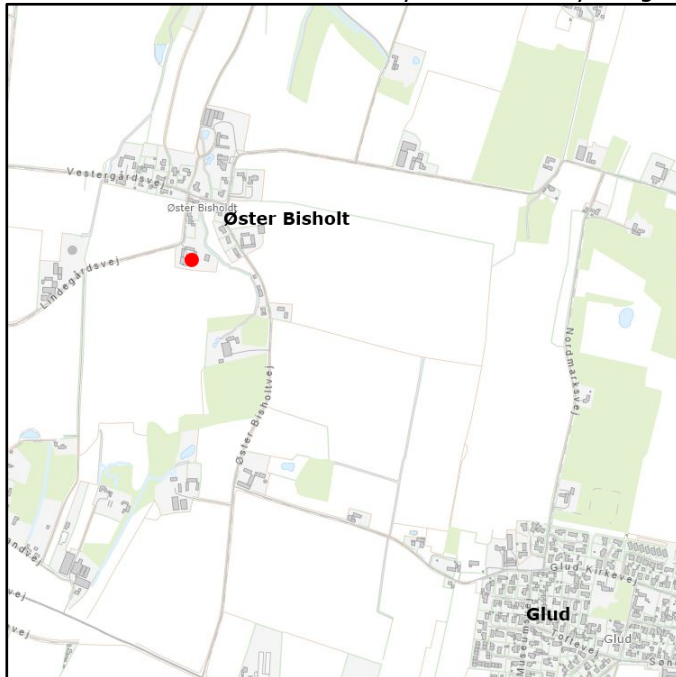

Kortmateriale, vejledende, der med røde streger viser naboskel, hvor der er under 30 meter til staldanlæg og oplag. Det fremgår, at beboelsen er nær staldanlæg i østlig længe. Se ligeledes kortmateriale på næste side.



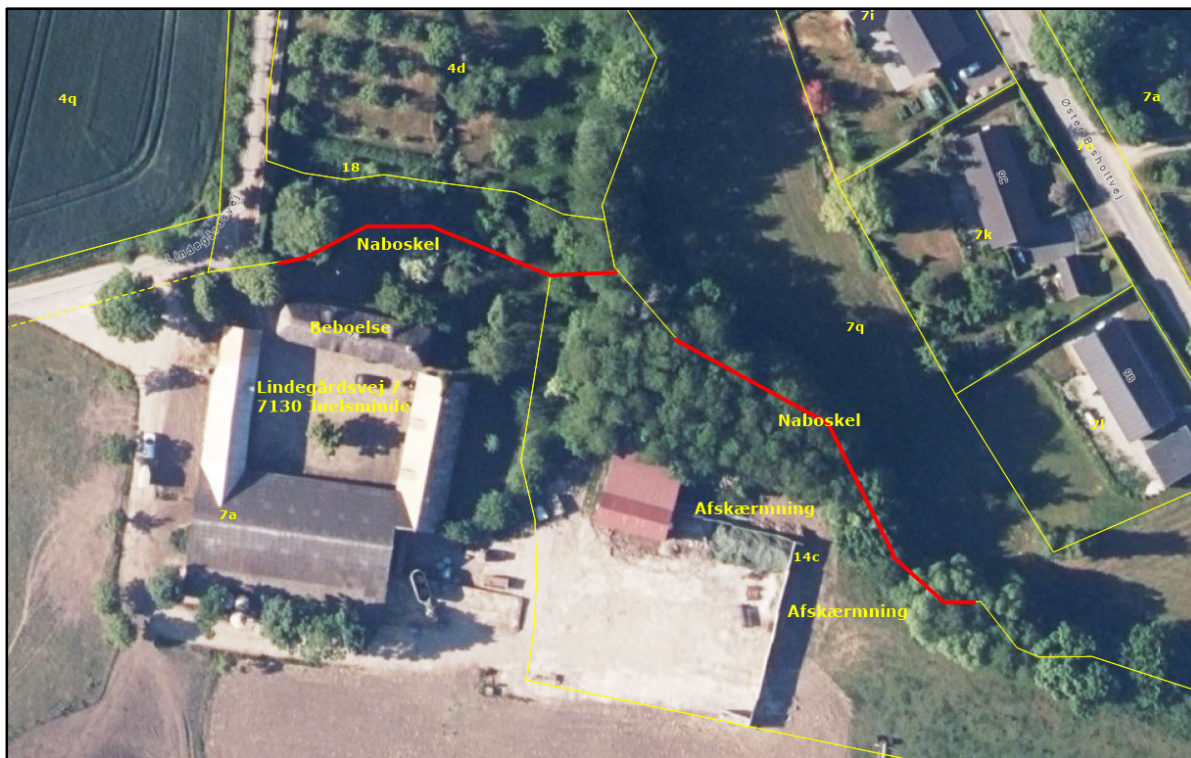

Kortmateriale, vejledende, fra ansøgningsmaterialet, der viser anlæg på husdyrbruget. Kortmaterialet er udarbejdet af Velas I/S.



Ansøgningsmaterialet er ændret undervejs og den 5. december 2023 er nedenstående kortmateriale modtaget fra ansøger, og er blevet vist sammen med det øvrige høringsmateriale.

Overigtskort, vejledende, der viser bebyggelsen på ejendommen Lindegårdsvej 7, 7130 Juelsminde

