

## 25 Skævlund Mølle

### FOKUS

Mølle miljø med dets karakteristiske omgivelser med møllesø og å beretter om århundreders mølledrift på stedet og repræsenterer møllernes sidste periode.

### BÆRENDE ELEMENTER

Bygningernes oprindelige arkitektur og møllens funktion er bærende elementer sammen med det omgivende landskab med møllesø og det sydlige højdedrags åbne karakter.

### SÅRBARHED

- Skævlund Mølle er sårbar over for nedrivnings- og væsentlige ændringer og nybyggeri, der ikke er tilpasset mølle miljøets bebyggelsesstruktur, mølle anlæg, stemmeværk, kanaler og omgivelser.
- Der er tinglyst en fredningsdeklaration på møllen.

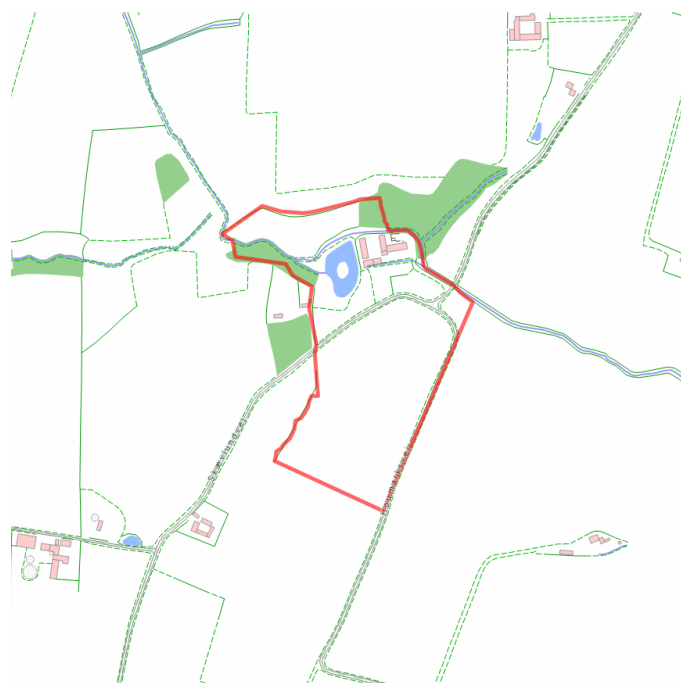

Kulturmiljøafgrænsning markeret med rød

### BESKRIVELSE

Skævlund Mølle ligger ved Skjold Å, hvor åløbet i dag er ændret, så det løber uden om møllesøen. Møllebygningen rummer mølle (gulkalket) og beboelse (grundmur) på hver side af en port.

Mølledriften kan spores tilbage til 1300-tallet. Den eksisterende mølle er

opført som kornvandmølle i 1847 og det gamle gearsystem med overtræk til kværnene er bevaret. Den er stadig vandførende og har dobbelt overfaldshjul.

Møllebygningen gennemgik en omfattende restaurering i 1962 og fremstår

meget oprindelig og velholdt. De to nord-sydgående længer står ligeledes oprindeligt med bevarede luger i staldbygningen, kaldet gævlinger, og gesimser.

## 25 Skævlund Mølle

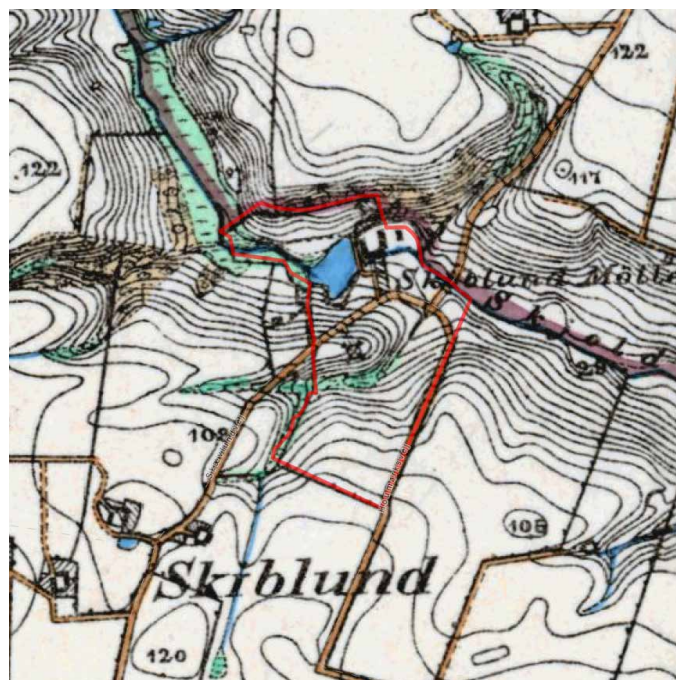

Kulturmiljøafgrænsning markeret med rød på historisk kort

