

Visualisering set fra syd

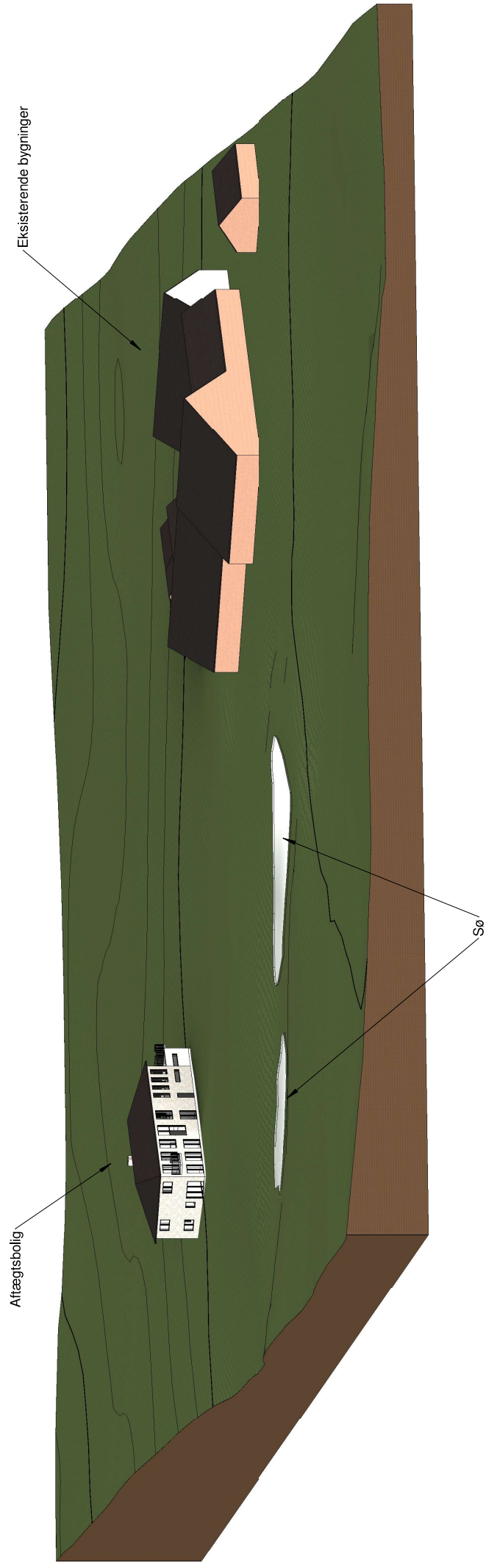
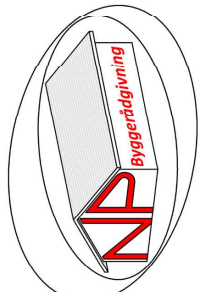

Terrænmodellen er lavet ved hjælp af højdekurvekort fra kommunens hjemmeside:
<https://drit.korinfo.net/Map.aspx?Site=Hedensted&Page=Borgerkort&ShowConflictTools=0&ShowOverview=0>
Se løvrigt Tegning0.1 Situationsplan hvor højdekurvekort er sat på.

	
Tina & Kim	
Møllehave 6, 7130 Juelsminde	
Emne: Visualisering syd	
Dato: 26-04-2023 20:40:17	Mål:
Tegner: NPN	
Gølerunden 8, 8725 Flemming # 40894755 mail: np@np-byg.dk CVR: 43791672	

Visualisering set fra nord

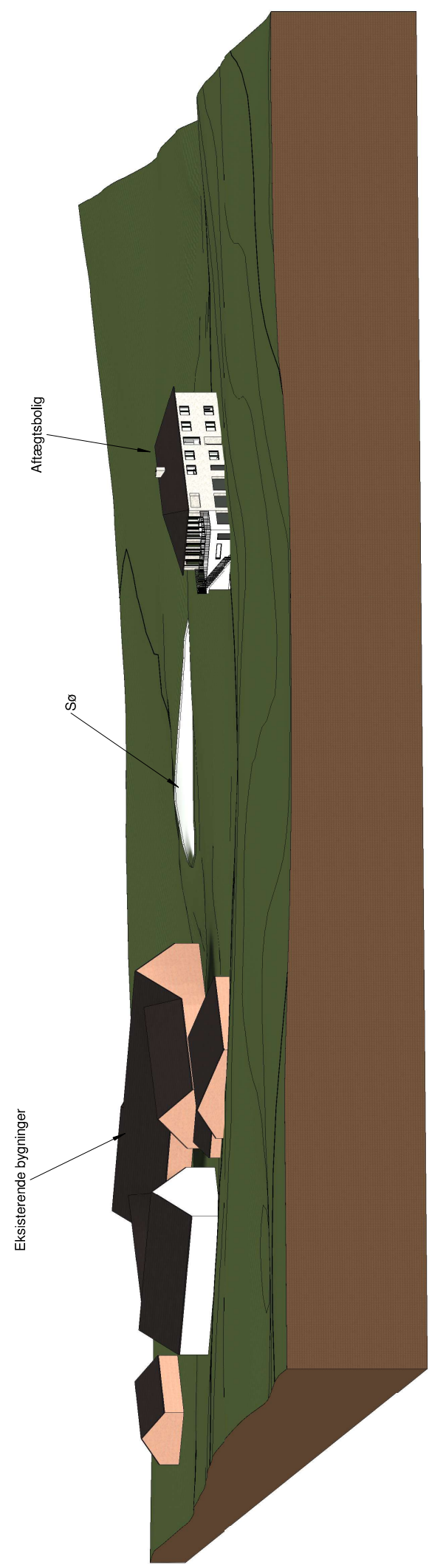

Terrænmodellen er lavet ved hjælp af højdekurvekort fra kommunens hjemmeside:
<https://drift.kortinfo.net/Map.aspx?Site=Hedensted&Page=Borgerkort&ShowConflictTools=0&ShowOverview=0>
Se iverigt Tegning0.1 Situationsplan hvor højdekurvekort er sat på.

Tina & Kim	
Møllehave 6, 7130 Juelsminde	
Emne: Visualisering nord	
Dato: 26-04-2023 20:40:17	Mål:
Tegner: NPN	Mål:
Gøteborgsvej 8, 8725 Flemming # 4084755 mail: np@np-byg.dk CVR: 43791672	

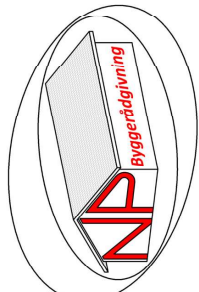

Visualisering set fra Vejen

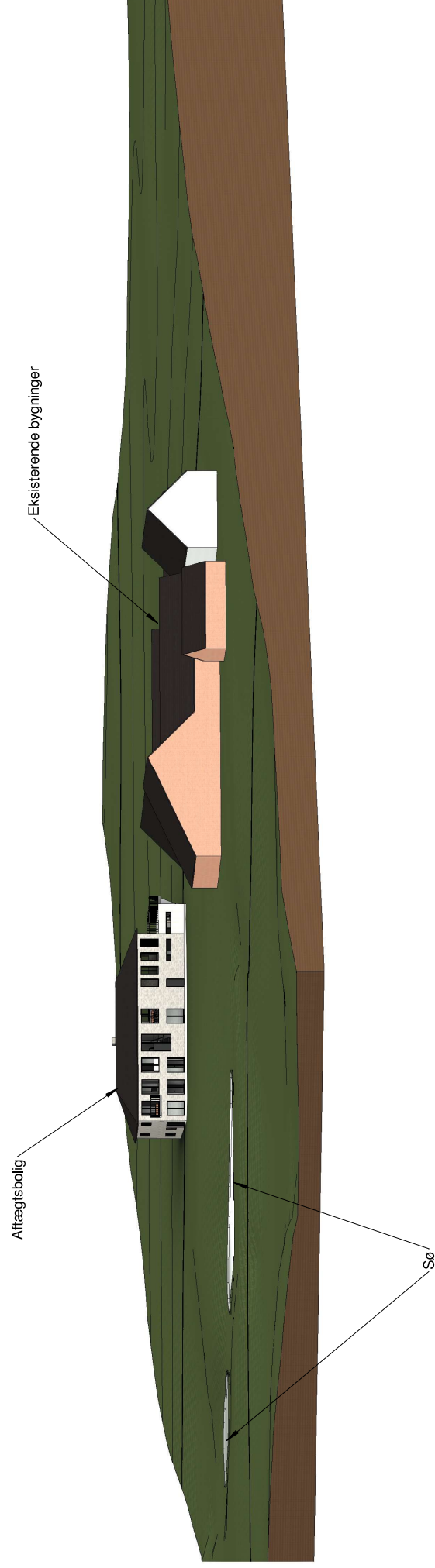

Terænmødellet er lavet ved hjælp af højdekurvekort fra kommunens hjemmeside:
<https://drift.kortinfo.net/Map.aspx?Site=Hedensted&Page=Borgerkort&ShowConflictTools=0&ShowOverview=0>
 Se iverigt Tegnning0.1 Situationsplan hvor højdekurvekort er sat på.

Tina & Kim

Møllehave 6, 7130 Juelsminde

Emne: Visualisering fra vejen

Dato: 26-04-2023 20:40:18

Tegner: NPN Mål:

Gølerunden 8, 8725 Flemming
 Nr. 40894755
 mail: np@np-byg.dk
 CVR: 43791672

