

10 Klejs Vestermark

FOKUS

Den åbne udmark med spredt beliggende småbrug.

BÆRENDE ELEMENTER

Den oprindelige udskiftningsstruktur, der endnu kan erkendes i markgrænserne er bærende elementer sammen med indtrykket af småbrug på udmarken og det højtbeliggende åbne landskab.

SÅRBARHED

Klejs Vestermark er sårbar overfor væsentlige ændringer og nybyggeri, der ikke er tilpasset områdets bebyggelsesstruktur og byggeskik, samt væsentlige ændringer i veje, skel og omgivelser herunder slørende beplantning som fx skovrejsning.

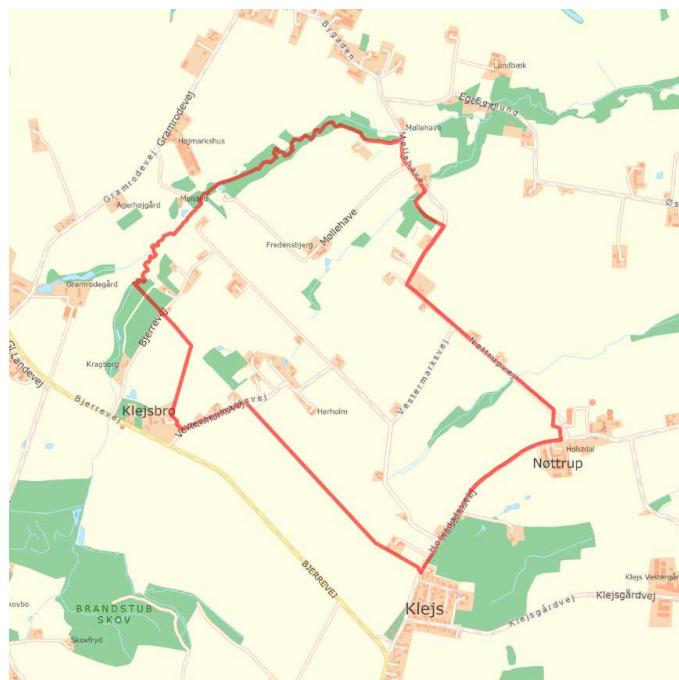

Kulturmiljøafgrænsning markeret med rød

BESKRIVELSE

En stor samling af mindre gårde og huse fremkommet ved udskiftningen i 1787 da Klejs/Nøttrup Vestermark blev inddelt i lange strimler og blokke for at tilgodese mange små nyligt tilkomne

(jordløse) huse med lodder i udmarken. Bebyggelserne er opført igennem 1800-tallet. De ældste gårde er i bindingsværk, men de fleste i grundmur og ligger langs markveje og biveje.

10 Klejs Vestermark

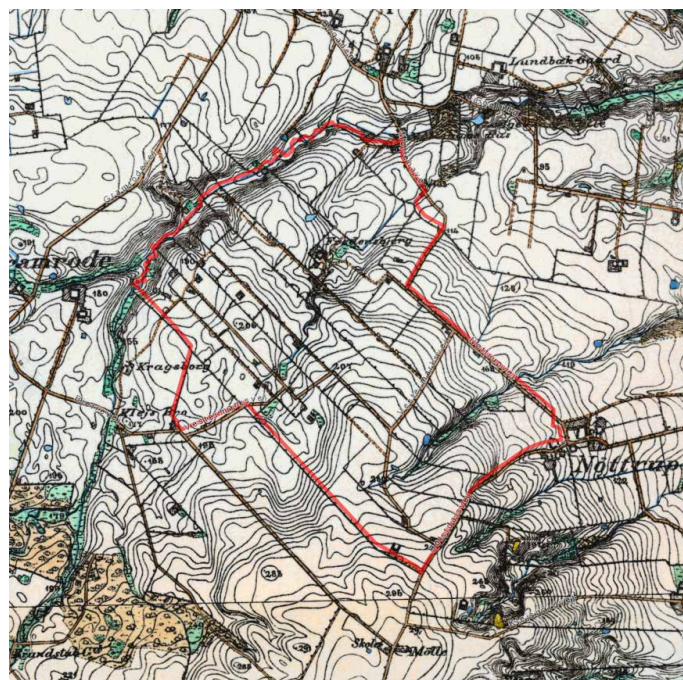

Kulturmiljøafgrænsning markeret med rød på historisk kort



Kulturmiljøer i Hedensted Kommune