

01.02.2023

Screeningsnotat /afgørelse om tilretning af §3 registrering

Hedensted Kommune har modtaget ansøgning om etablering af et hus på matr. nr. 11a, Klejs By, Rårup beliggende på adressen Møllehave 6, 7130 Juelsminde. En tydelig plantegning for placeringen er på nuværende tidspunkt ikke indsendt.

På matriklen er der omkring 1995 etableret en sø hvorigennem et vandløb løber. Arealerne omkring søen har præg af beskyttede natur. Ved luftfotogennemgang ses der forstyrrelser på arealerne og søen er blevet oprenset i 2018-2019. Der foreligger ingen dispensation til oprensningen.

Hedensted Kommune har den 25. januar 2023, i forbindelse med ansøgningen, været ude og besigtige matriklen og en vejledende registrering af beskyttede natur jf. naturbeskyttelseslovens §3 (NBL§3).

På grund af årstiden er der en vis usikkerhed vedrørende den præcise afgrænsning. En besigtigelse i planternes vækstsæson vil kunne medfører småjusteringer.

Jeg skal have tjekket op på besigtigelsesnotat fra naboarealet se Sagsnr. 01.05.08-P19-52-20, hvor et mose areal er blevet afregistreret som følge af størrelseskriteriet.

Før

Herunder ses luftfoto fra 2022.



Efter

Herunder ses luftfoto fra 2022. Den vejledende registrering af beskyttede natur, som det er registreret efter besigtigelsen i januar 2023. Beskyttede natur er indtegnet med skraveret, grøn for eng, rød for mose og blå for sø. Der er fortsat usikkerhed om mosevegetation langs med vandløbet, men da der ikke må foretages ændringer i afstand af 3 m fra øverste kronekant har jeg ikke medtaget det.

Der er stor usikkerhed omkring afgrænsningen af den beskyttede natur, men på grund af årstiden kan det ikke afgrænses mere præcist og vi anbefaler en ny besigtigelse i planternes vækstsæson.

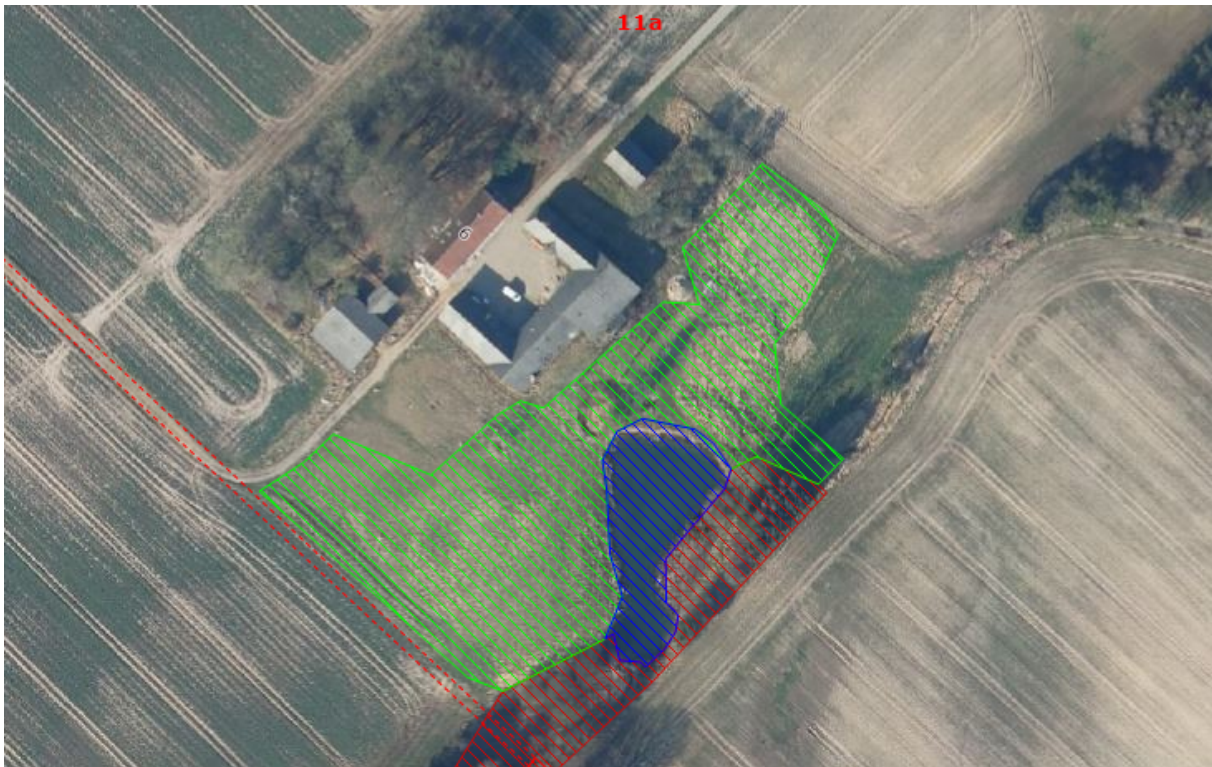

Billeder taget ved besigtigelsen d. 25.01.2023



Set fra vejen hen over dyrket mark mod det der foreløbigt er registreret som eng, men er en mosaik af mose overdrev og eng.



Engkarse i den vestlige del af matriklen, især i lavning ned mod bagvedliggende mark.



Mange af urterne er ikke kommet op af jorden men under rørgræs ses der spirende kærtidsel og engkarse.



Søen er blevet oprenset, hvilket har fjernet meget af den begyndende mosevegetation. Ved besigtigelsen blev følgende arter knyttet til søen observeret: vandmynte, gul iris, bredbladet dunhammer, tyk ærenpris, almindelig vandpest, stor vandkalv, lysesiv, rørgræs, liden andemad, sødgræs og pil.

Mellem søen og det lille stykke mose stod der topstar, vorterod, pil, rørgræs og sødgræs.

Det ser ud til at der er foregået en del forstyrrelse af arealet i forbindelse med oprensningen og på den nordlige side er der sket skred ned i vandløbet, så det er lukket til. Vandet siver gennem jordmatrixen og fortsætter lands kanten af marken. Der blev fundet en del efterladte patronhylstre på området.





Billedet herover viser søen set fra jordvolden, taget mod nordøst.



Herover billede af den sydligste ende af søen som går over i rørskov og krat (herunder)

