

# Bedre sortering af papir/pap i fællesløsninger

Inspiration til tiltag

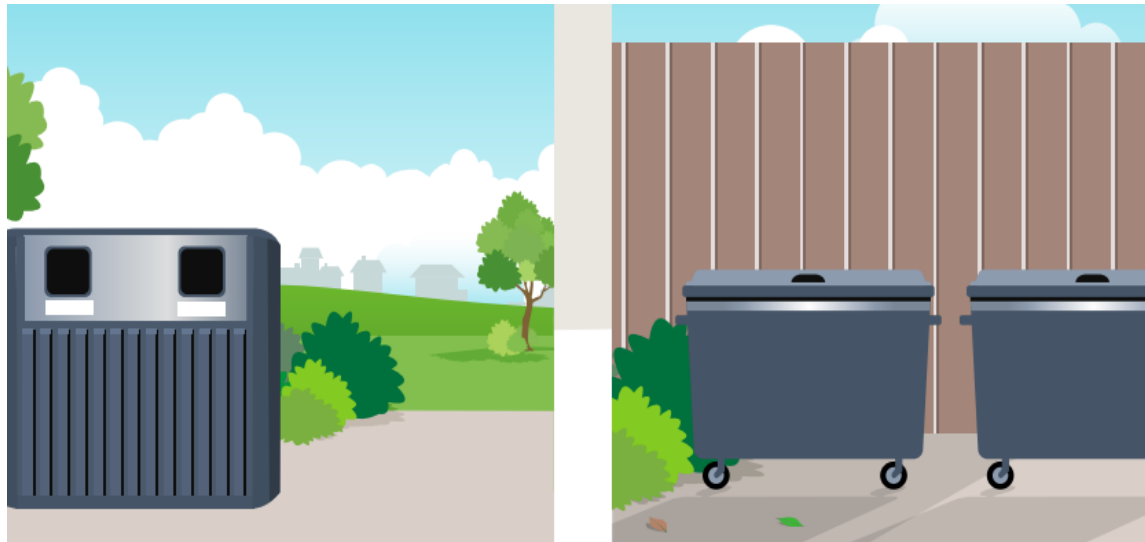

# Situationen kort

- I vinters - Dårlig sortering af pap/papir
- Håndsortering for at undgå forbrænding
- Afklaring af fejlkilder (skillevæg, skillerum mv)
- Målrettet fokus på borgernes sortering
- Resultat: Bedre sortering, men ikke konsekvent nok
- Stikprøve viser at fællesløsninger nok trækker ned



# Nuværende tiltag er målrettet enfamiliehuse



Følgende affald må **ikke** sorteres i rummet til papir/pap:

 <p>Pizzaæske skal i restaffald</p>	 <p>Beskidt papirpose skal i restaffald</p>	 <p>Plastomslag skal i metal/plast/mad- og drikkekartoner</p>
 <p>Flamingo skal på genbrugsstationen eller i restaffald</p>	 <p>Mad- og drikkekartoner skal i metal/plast/mad- og drikkekartoner</p>	 <p>Blød plast skal i metal/plast/mad- og drikkekartoner</p>
 <p>Restaffald skal i restaffald</p>	 <p>Servietter skal i restaffald</p>	 <p>Vådt eller beskidt pap/ papir skal i restaffald</p>

Det primære tiltag har været afvisning af tømning ved fejlsortering – og målrettet kommunikation via hængeren her.

Dette tiltag virker ved enfamiliehuse, men ikke ved fællesløsninger.

Her har man ikke individuelt ansvar og ser ikke evt. hænger.

# Derfor... Projektgruppens næste skridt

Dialogmøde med Domea, JAB, Østjysk boligforening i uge 37:

- Afklare område til pilotprojekt
- Stikprøve (*Econet har netop lavet analyse for MST af vores fællesløsninger*)
- Undersøge problematikker og målgrupper
  - Hvad siger viceværter?
  - Hvem afleverer affaldet? Hvad er udfordringer? Er det fx børn eller ældre?
- Afprøve konkrete tiltag, som er defineret sammen med boligforening, beboere og med inspiration fra andre kommuner
- Evaluere kvalitativt og kvantitativt



Kan beboere nå beholderne? Er der lavpraktiske udfordringer?



# Tiltag kan fx være...

## Ideér fra Københavns Kommune



Fleksibel skiltning med aktuelle problemer

Bedre indretning af affaldsstation i samarbejde med boligforeninger

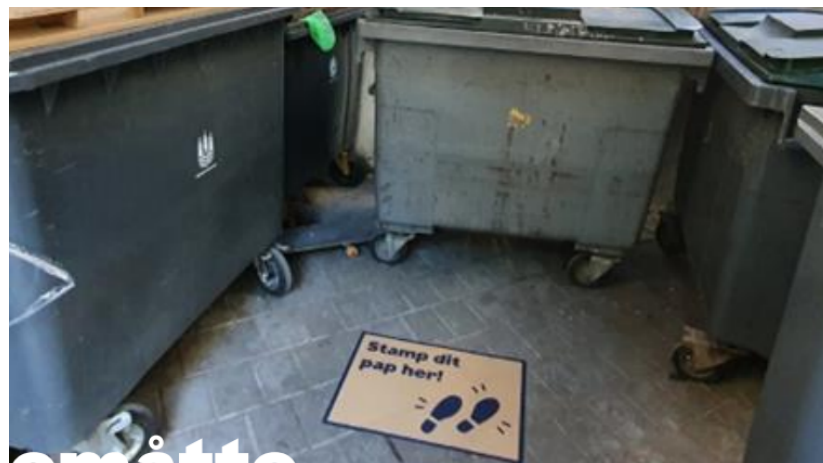

Stampemåtte til pap

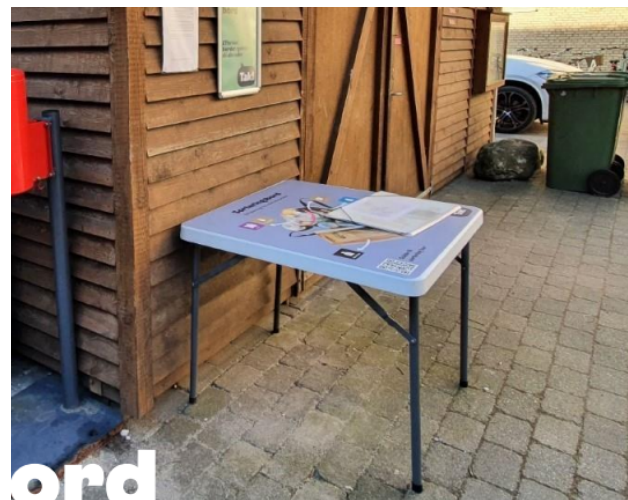

Sorteringsbord så man kan sortere affald fra en "transport-kurv"



Ryddelig opslagstavle, så info ikke forsvinder

# Tiltag kan fx være...

Bedre indretning af i hjemmet i samarbejde med boligforeninger



Indkøb af beholdere til afprøvning i pilotprojekt



Boligforening leverer flytte-pakke med sorteringsguide på køleskab + beholdere til madaffald mv

Oversættelse til typiske sprog (vi har dansk, engelsk, tysk, ukrainsk nu)

## Tiltag kan fx være også mindre lavpraktiske...

Hyppigere  
tømmefrekvens,  
men...

Farvekodede låg, men...

Afgift til boligforeninger ved dårlig  
sortering, men...

Indkasthuller til pap/papir, men...

Strategisk placering af beholdere (restaffald først), men...

... Disse tiltag er dyre og/eller kan give bagslag

Udvalgets input?

