

Hedensted Kommune  
Tjørnevej 6  
7160 Tørring

Afs. Bent og Birgit Christensen  
Ørumvej 78  
8721 Daugård

Ørum, den 10.12.2015

**Vedr.sags. Nr 01.03.03-P19-51-15 Ørumvej 80, 8721 Daugård.**

Vi har modtaget Deres skrivelse af 3.12.2015.

De anførte bygninger afstedkommer en kraftig aktivitet på ejendommen, der ligger over normen.

Denne aktivitet har bla. medført, at der er påbegyndt opførsel af et unormalt stort og kraftig hegn over mod vor ejendom på strækningen c-f.

Hegnets omfang og beskaffenhed er af en sådan karakter, at det gøre ubodelig visuel skade på den omkring liggende natur, ligesom den vil være stærkt generende for vor ejendoms udsyn samt lysforhold.

Den kraftige aktivitet på ejendommen har endvidere medført, at ejeren har nedgravet byggeaffald ud over skellet på strækningen b-c. Der er ligeledes allerede foretaget ulovlig terrænregulering samme sted.

Ejeren er tidligere endvidere blevet pålagt at få etableret godkendt møddingsforhold. Dette er ikke sket.

På baggrund i ovennævnte skal vi anmode om at de nævnte bygninger ikke lovliggøres. Subsidiært, at der ved en helt eller delvis lovliggørelse pålægges ejer at hestefolde/ indhegning mv. etableres med alm. normale anvendte materialer og på en måde så de generer natur og os som naboer mindst muligt.

Med venlig hilsen

Bent Christensen

Birgit Christensen

Bilag. Måleblad- skel mod Ørumvej 80, 8721 Daugård

Opmålingsdistrikt	
110	16

# MÅLEBLAD

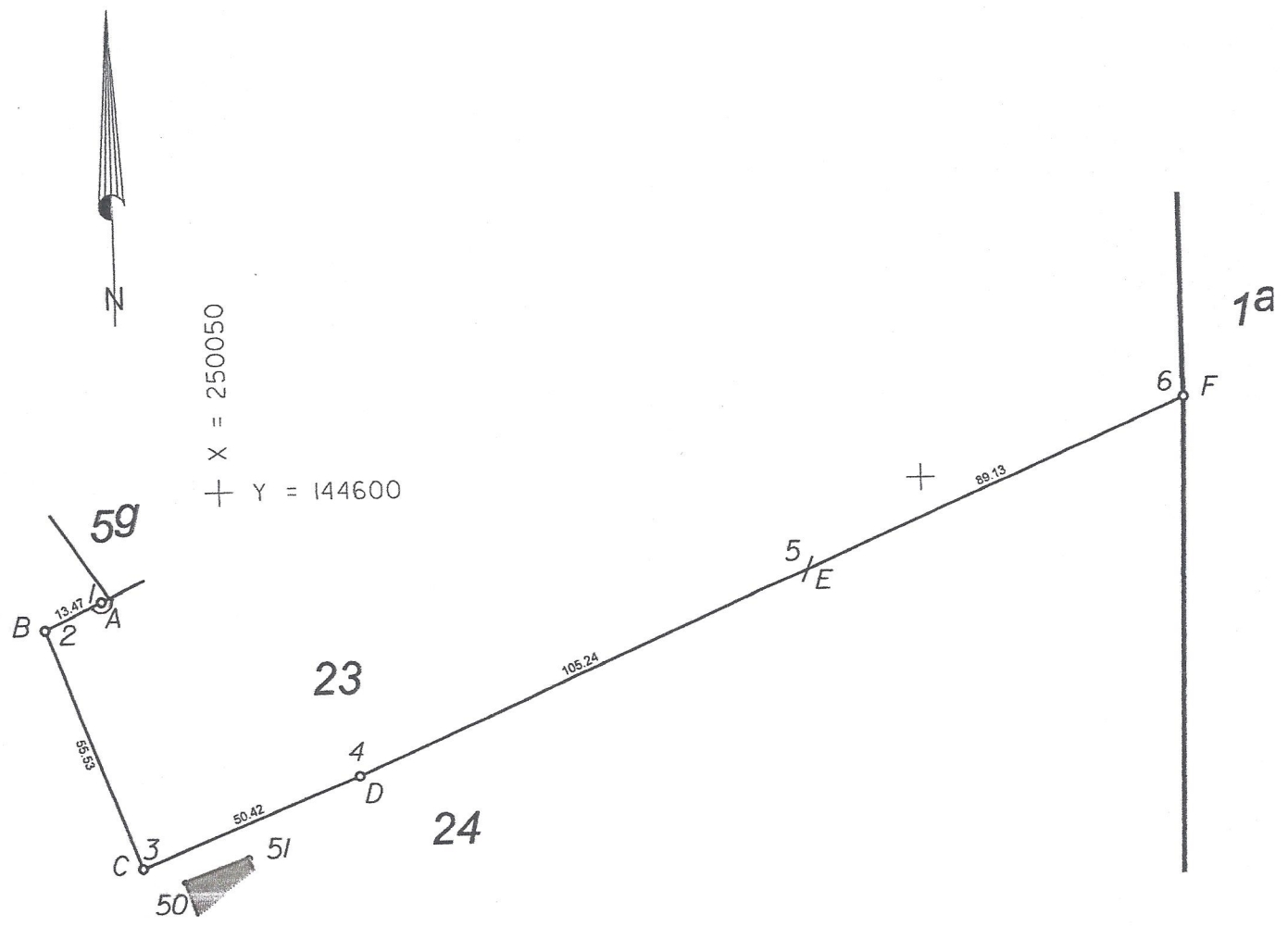

Koordinatliste. System 1934 J/F (GPSnet.dk)

Pkt	Y	X	Beskrivelse
1	144576.93	250075.60	skel pkt jernrør
2	144571.15	250087.77	skel pkt jernrør
3	144519.25	250068.02	skel pkt jernrør
4	144538.30	250021.33	skel pkt jernrør
5	144580.39	249924.89	skel pkt mellempkt (J)
6	144616.05	249843.20	skel pkt gl. betonpæl
50	144515.96	250059.20	bygning - mur
51	144521.06	250045.36	bygning - mur

X = 249900  
 + Y = 144450

Skelforretning ml.  
 matr.nr. 23 og 24

Ejerlav: Ørum By, Ørum  
 Kommune: Hedensted Kommune  
 Opmålt i: marts 2014  
 Målforhold: 1:1500  
 Lsp. j. nr.: 37236MHJ/stp

*Michael Jonassen*  
 Michael Jonassen  
 landinspektør



Landinspektør · firmaet  
**Bonefeld & Bystrup A/S**  
 Strandpromenaden 6 · 8700 Horsens · Tlf. 76 28 60 60  
 Fax. 76 28 60 61 · E-mail. post@landplan.dk  
 Web. www.Bonefeld-Bystrup.dk

Signatur: Se DS 104 og 198

Mål eller koordinater, der kun er til brug ved indlægningen på matrikelkortet, er angivet med klamme.  
 Mål eller koordinater, der er overført fra en sag, der tidligere er indsendt til Geodaststyrelsen, er mærket med Gl.