

Troldhøjvej 21, Gl. Sole
8722 Hedensted

matrikel nr. 9a Soleskov By, Ø. Snede
areal: 15000 m²

1. beboelses areal : 249 m²
2. Uddhus, heste stald: 105 m²
5. Uddhus, kold ridehal 420 m²
6. Erhvervs bygning 364 m²

X. Lade: 305 m²
til opbevaring af hør, halm og foder til
ejendommens heste hold

BYGHERRE: Finn & Sanne Hauge	
SAG: Troldhøjvej 21. Gl. Sole	
TEGN: Situationsplan	TEGNNR.: 01
MAL: 1:1000	REVISION.: DATO: 21-06-2015
	REV.DATO:

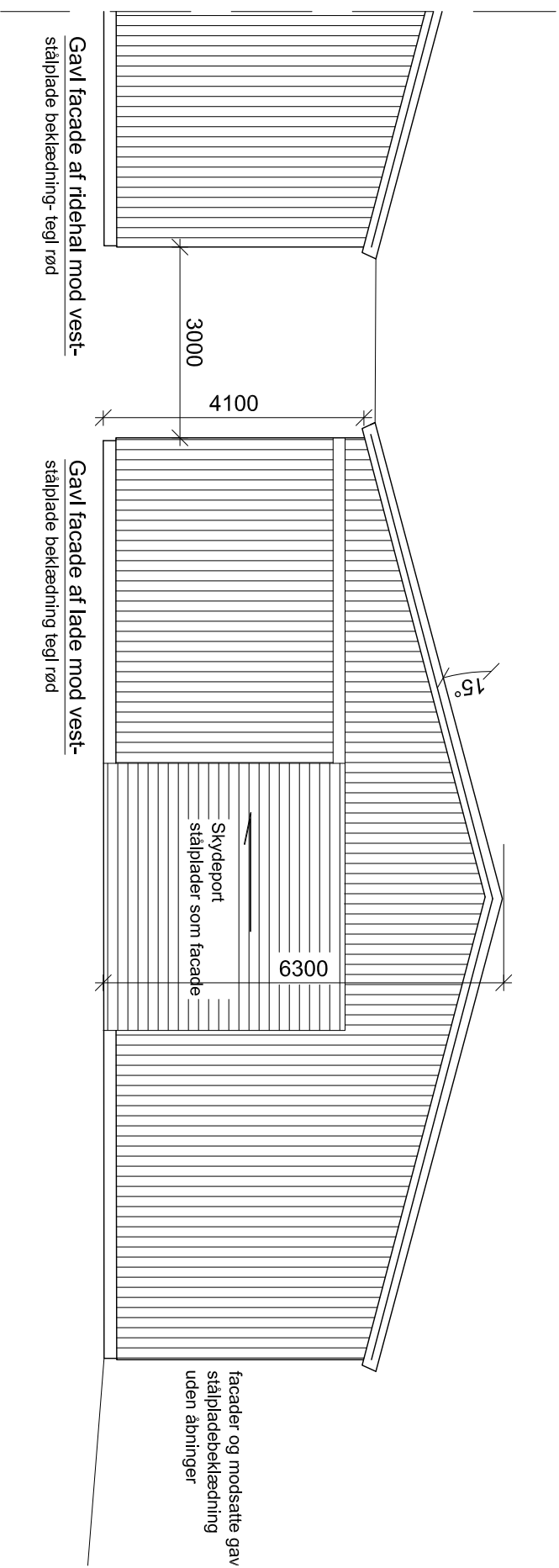

Materialer:

Tag beklædning: Eternit tagplader- grå
med lysplader
Væg beklædning: Stålblader- tegl rød

Konstruktion:

Stålspar og søjler
Tagtømmer
Væg tømmer
Beklædning

BYGHERRE:

Finn & Sanne Hauge

SAG:

Troldhøjvej 21. Gl.Sole

TEGN:

Gavl facade

TEGNNR.:

02

MAL.:

1:100

REVISION.:

DATO:

21-06-2015

REV.DATO: