

Notatark

Sagsnr. 01.00.00-P19-7-20

Sagsbehandler

Lene Kofoed

19.03.2021

**Revideret projektlister indmeldt af Hedensted Kommune til Projekt
Gudenåstien – fra kilde til fjord**

Emne	Pris	Bemærkninger
Træsti ved Jomfruhale, 110 meter	350.000	Vådt stykke ekst. sti og bro opgraderes.* Forhøjet fra 330.000 kr.
Sti-tunnel ved Viborg Hovedvej	3.000.000	Udgår da Vejdirektoratet betaler projektet.
Sti tættere på åen ved Melhedevej, 800 meter	280.000	Lokalplan for Tørring Vest, ca. 450 meter.** (1.1 mio. hvis træspang på hele strækningen)
Platform ved åen ved Tørring, opgradering af kanoudelejnningen	1.500.000	Udgår.
Stiforbindelse Mosevænget-Bredgade	115.000	Udgår, eksisterende trampesti men mangler aftale om afmærkning, 15.000 går ind under formidling og nyafmærkning.
Borde/bænke-sæt ved verdens Ende	9.000	Udført.
Toilet ved Verdens Ende	500.000	Rakettoilet eller evt. handictoilet i skydebanens klubhus.***
Vejviser til fugletårn ved verdens Ende	5.000	Udgår: Går ind under formidling og nyafmærkning.
Ekstra henvisningsskilte ved verdens ende	10.000	Udgår: Går ind under formidling og nyafmærkning.
Shelter ved Aale Teltplads	40.000	Udført.
Lukning af "hul" fra Boring til Banestien via Boringholm, ca. 1,5 km	475.000	Konsulentbistand, projektering tinglysning, landinspektør, erstatninger, beløb forhøjet fra 275.000 kr. Prisoverslaget er afhængig af stitype og forløb som endnu ikke er fastlagt.****
Lukning af "hul" fra Banestien til kommunegrænsen, ca. 6,5 km	650.000	Konsulentbistand, projektering tinglysning, landinspektør, erstatninger, beløb forhøjet fra 300.000 kr. Prisoverslaget er afhængig af stitype og forløb som endnu ikke er fastlagt.****
Formidling og nyafmærkning i Hedensted Kommune	130.000	Forhøjet fra 100.000 kr.
I alt	2.385.000	
Uforudsete omkostninger, ca. 5%	119.250	Beløb genregnet.

Grønt markerede emner forventes endeligt indmeldt efter politisk behandling den 13. april 2021 og giver et budget på ca. 2,5 mio. kr. i alt.

*Udskiftning af bro til Vejle Kommune og etablering af træspang ved Jomfruhale



Ny bro over Gudenå (ved cirkel) og nyt træspang på sti i Hedensted Kommune.

****Sti ved Melhedevej, lokalplan for Tørring Vest**



I Lokalplan for Tørring Vest, ny bydel ønskes en rekreativ stiforbindelse tættere på Gudenåen på en ca. 450 meter lang strækning. Skraverede områder er beskyttet natur. Opmåling og skitseret placering ses på kort.

***Placering af toilet ved Verdens Ende eller klubhuset

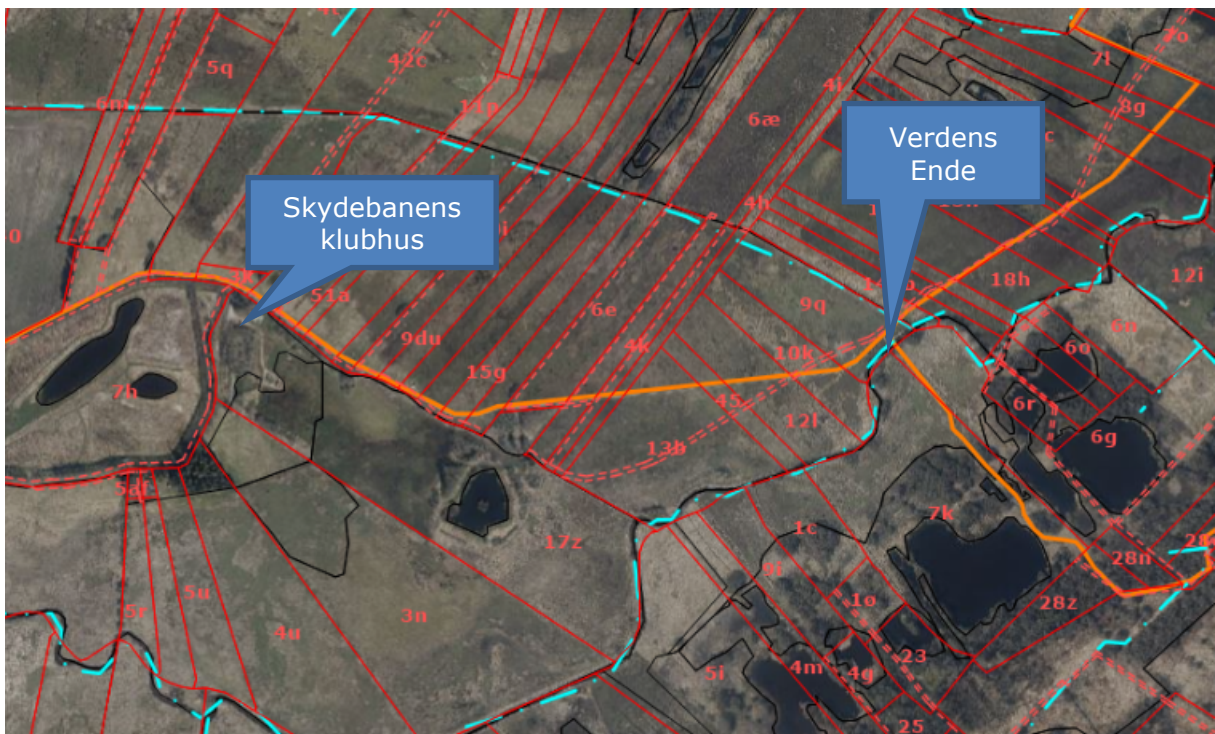

Orange streg er eksisterende sti langs Sdr. Fælledvej og Stien til Verdens Ende.

****Stiforbindelser fra Boring til Banestien og videre til Horsens kommunegrænse

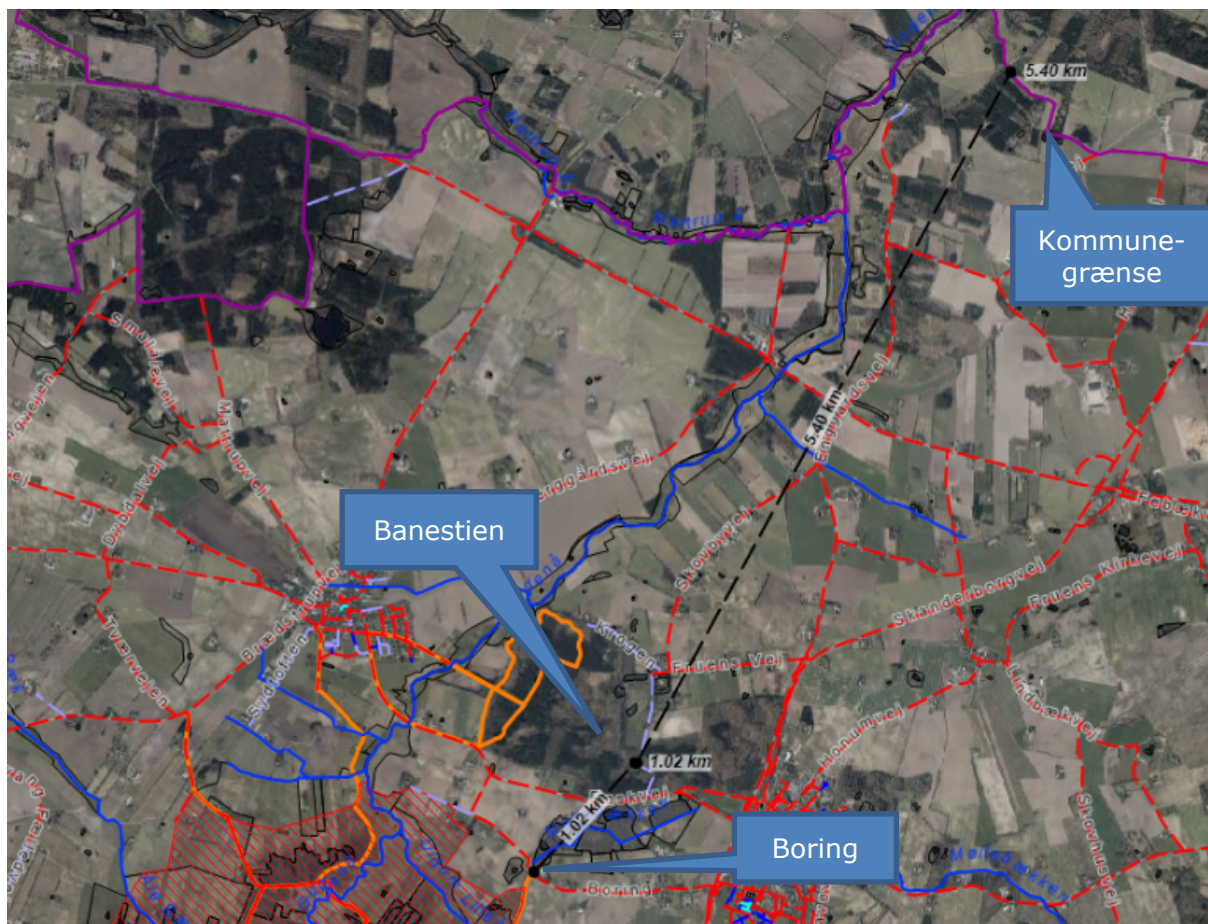

Med det indmeldte prisoverslag forventes det at stien forløber langs eksisterende stier og veje som Skovbyvej og Enggårdsvej og private fællesveje ved grænsen til Horsens Kommune (lilla streg). Opmåling i lige linje ses på kort og er kun en skitsering af stiens placering. Orange streger er eksisterende vandreruter. Skraveret område er Uldum Kær Natura 2000-område. Blå streger er offentligt vandløb, røde stiplede streger er eksisterende veje.