HEDENSTED KOMMUNE

Notatark

Sagsnr. 09.17.13-P19-2-20

Sagsbehandler
Annette Pihl Pedersen

24.4.2020

Kortilag til Dagordenspunkt

Sagen vedrører etablering af hestehold på 2 heste på Kirkebro 1 i Barrit

Placeringen i Barrit er markeret med en grøn prik på nedenstående kort (Nederste højre hjørne af kortet)

Kirkebro 1 er markeret med en grøn prik midt i kortet herunder

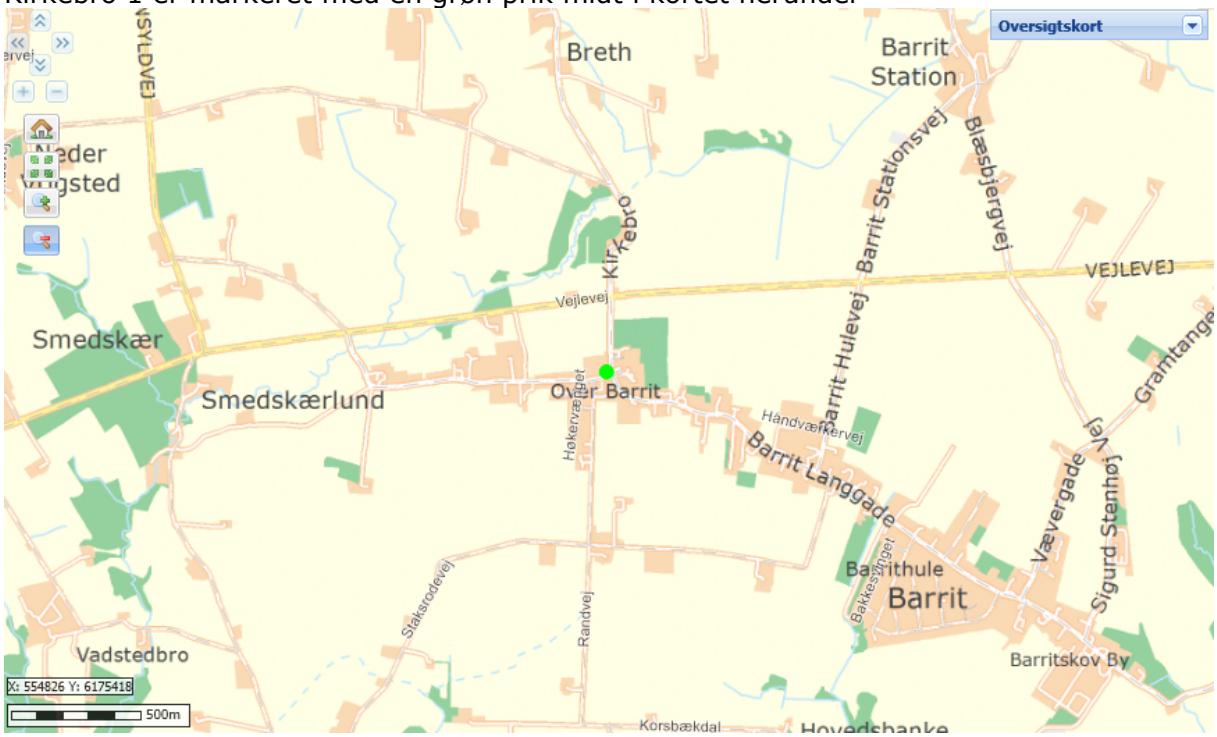

Situationsplan Kirkebro 1, 7150 Barrit

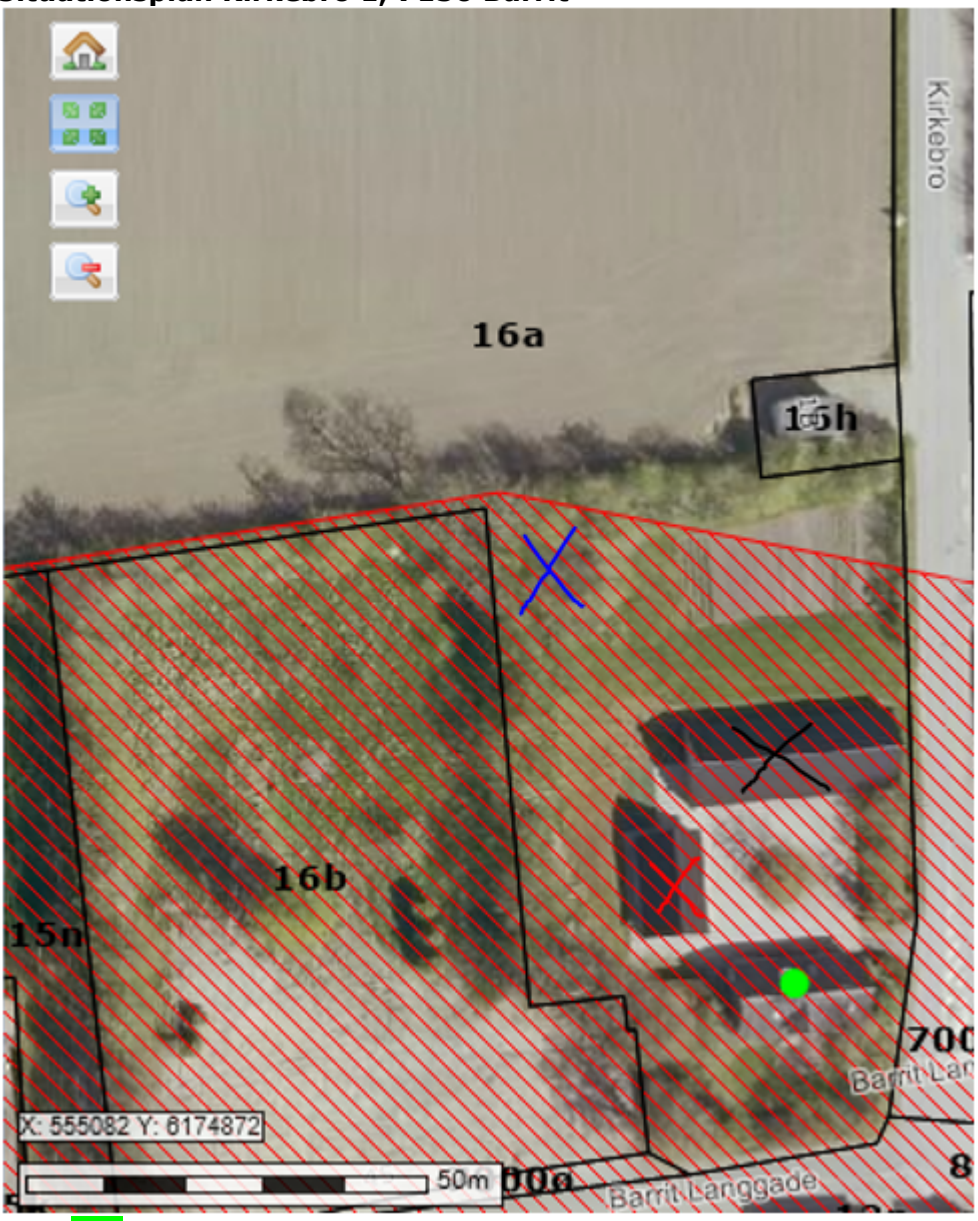

Grøn prik er beboelsen
Rød skravering er byzone
Sort markering er matrikelgrænse
Grøn angiver ejendommens bolig
Blå **X** markering af placering af plads til opbevaring af fast husdyrgødning
Rød **X** markering er garage
Sort **X** angiver bygningen der indrettes til heste