



SIGNATURFORKLARING:



EKSISTERENDE BYGNINGER



UDVIDELSE AF EKSIST. UDHUS

ADR.: GRUNDVEJ 2, 7140 STOUBY

MATR. NR. 46b STOUBY BY, STOUBY

AREAL: UDVIDELSE AF EKSIST. UDHUS TIL

LAGER FOR SMEDEVÆRKSTED MED 194,4 m²

NOTE:

DER KØBES JORD HOS NABOEN TIL UDVIDELSEN

SÅ AFSTANDEN TIL SKEL BLIVER MIN. 5 M

TEGNINGEN ER  **TOTALBYG A/S** EJENDOM, OG MÅ IKKE, KOPIERES

REV.: REV. OMFATTER:

SIGN.

GODK.:

DATO:

SAG:
Steen Volmer
Grundvej 2, 7140 Stouby

TLF. / MOBIL:

30637433

EMNE:
Situationsplan

MÅL:
1:500

SIGN.:
JDP

DATO:
21-01-2019

TEGN. NR.:
1.1

FILNAVN:
V: Steen Volmer

 **TOTALBYG A/S**
HORNSYLD KØBMANDSGAARD
NØRREGADE 28, 8783 HORNSYLD 75 88 73 00

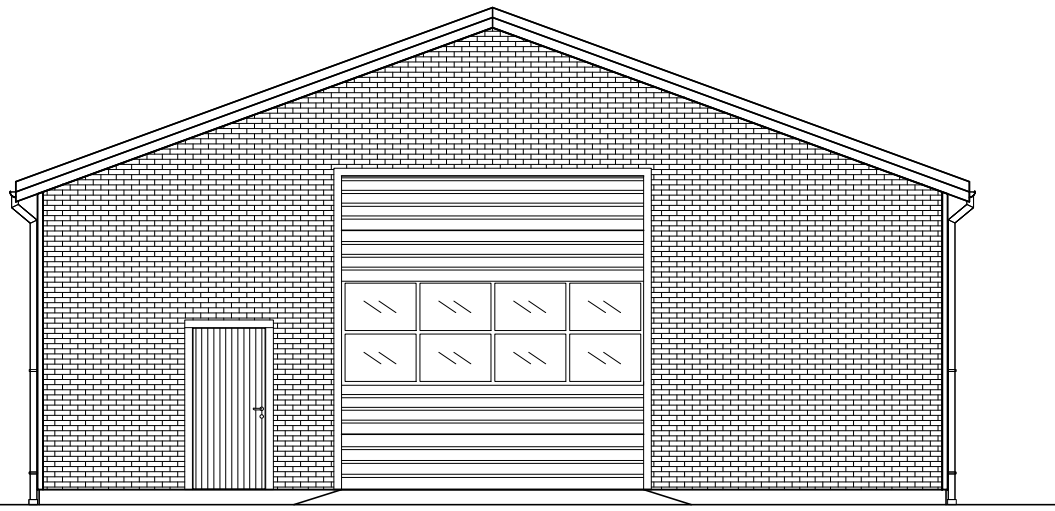

EKSIST. GAVL MOD ØST

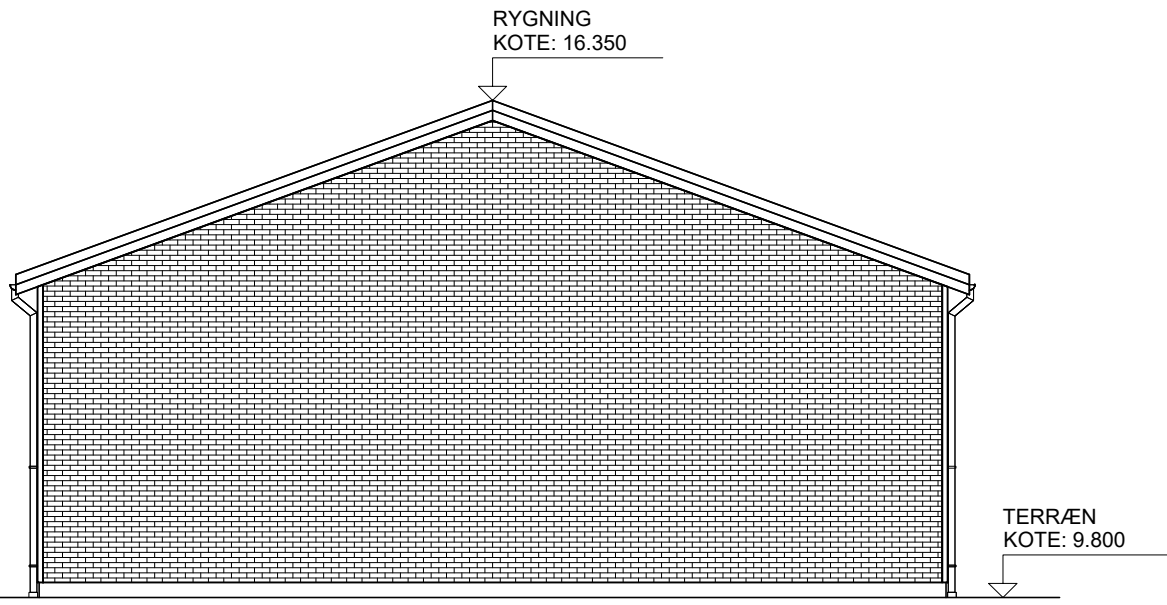

NY GAVL MOD VEST

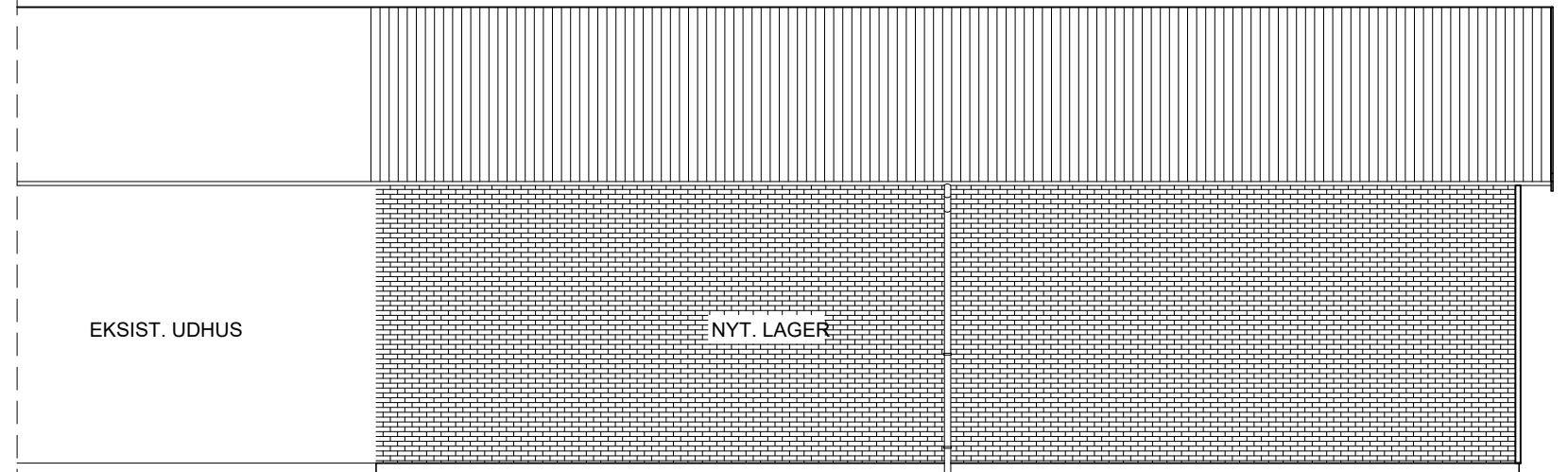

FACADE MOD NORD

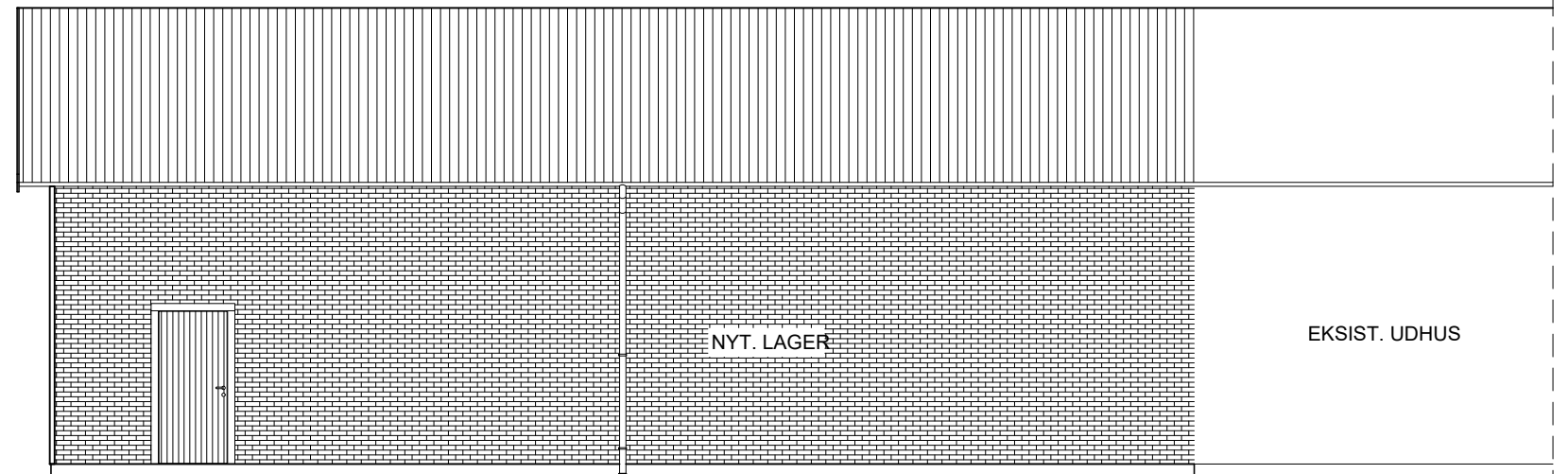

FACADE MOD SYD

TEGNINGEN ER  **TOTALBYG A/S** EJENDOM, OG MÅ IKKE, KOPIERES

REV.: REV. OMFATTER: SIGN. GODK.: DATO:

SAG: Steen Volmer TLF. / MOBIL: 30637433
Grundvej 2, 7140 Stouby

EMNE: Facader MÅL: 1:100
SIGN.: JDP DATO: 21-01-2019

 **TOTALBYG A/S**
HORNSYLD KØBMANDSGAARD
NØRREGADE 28, 8783 HORNSYLD 75 68 73 00

TEGN. NR.: 1.4
FILNAVN: V: Steen Volmer