

Notatark

Sagsnr. 13.06.04-P20-6-14

Sagsbehandler
Michael Laursen

26.4.2016

Oversigt over udgravningsarealer i Grønlund

I nedenstående arealer i byggemodningen er der fundet spor der skal udgraves ved byggemodning:

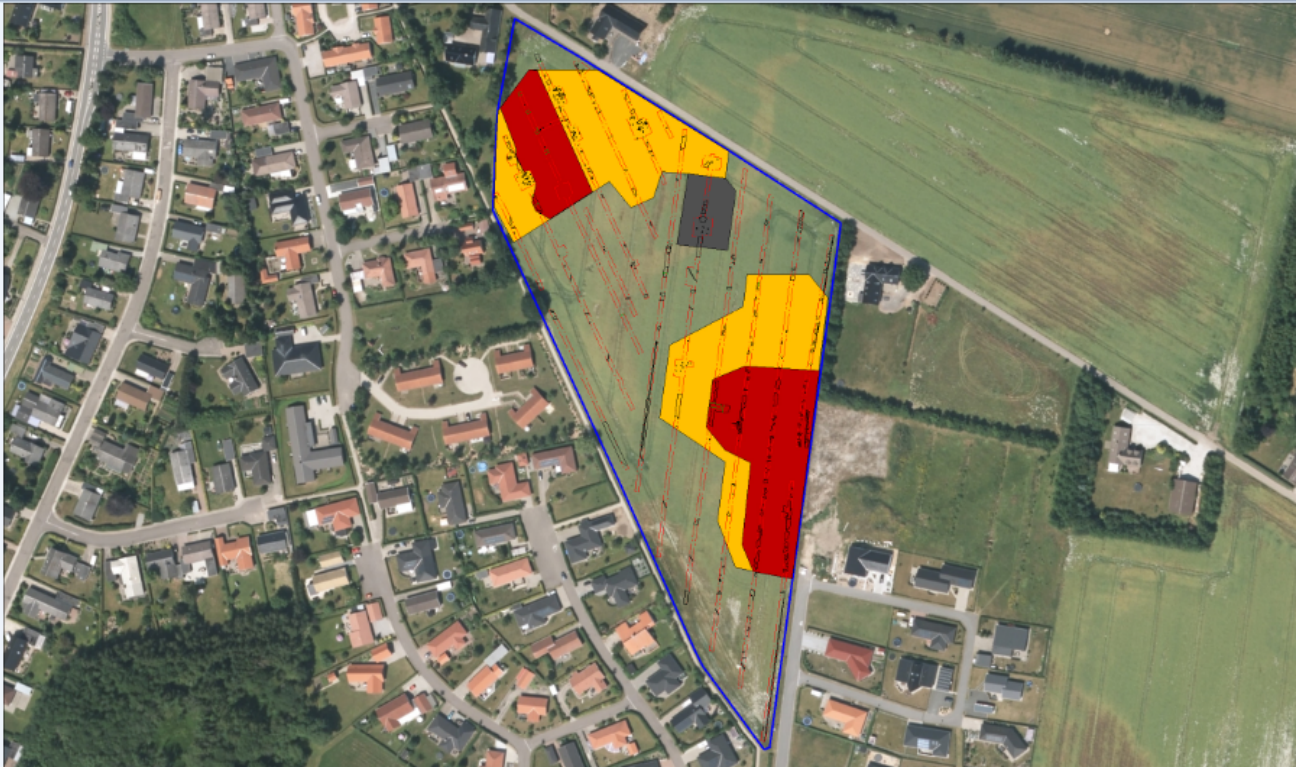

Det gule/røde areal mod vest(højre) - 1,2 mio. kr

Bebyggelse fra ældre førromersk jernalder ca 500-400 f.Kr., delvist med fladedækkende kulturlag, afrømning og udgravning ad to omgange i en del af området. Bebyggelsen er en fortsættelse af den jernalderbebyggelse som ligger øst for.

Det gule/røde areal mod øst(venstre) - 0,8 mio. kr

Bebyggelse fra ældre romersk jernalder tiden ca. 1-200 e.Kr., delvist med fladedækkende kulturlag, afrømning og udgravning ad to omgange i en del af området.

Det lille grå areal - 0,45 mio. kr

Omkostning er et foreløbigt worst-case tal. Der mangler afklaring af om der er 4 eller 12 grave fra ældre romersk jernalder.

