

Notatark

Sagsnr. 81.39.15-G20-2-12

Sagsbehandler

Henriette Rønsholt Knudsen

15.5.2014

Evaluering - behov for døgnpasning

1 Bruger du idag et eksisterende pasningstilbud i kommunen?

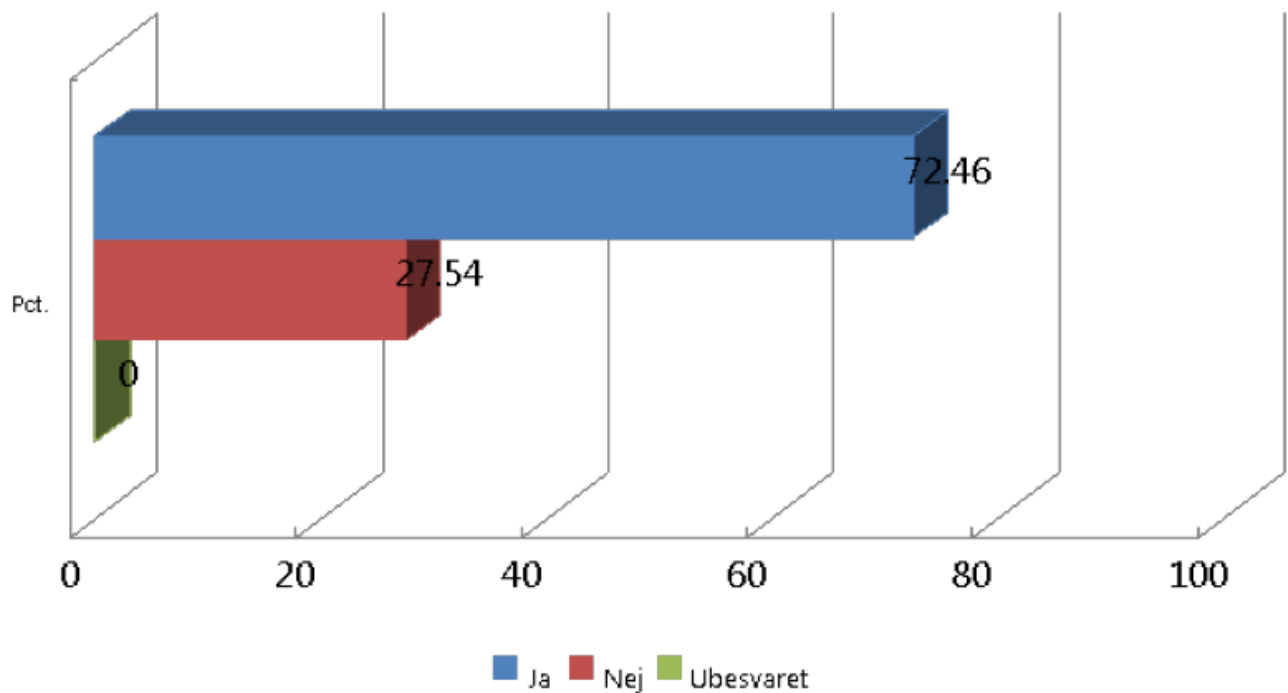

1 Bruger du idag et eksisterende pasningstilbud i kommunen?

	Abs.	Pct.
Ja	1063	72,46%
Nej	404	27,54%
Ubesvaret	0	0%
Basis	1467	

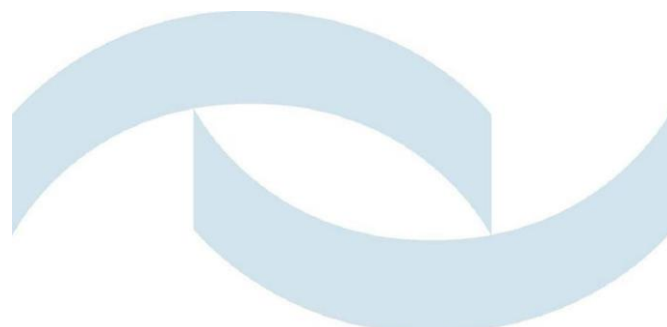

2 Hvilket pasningstilbud benytter du idag?

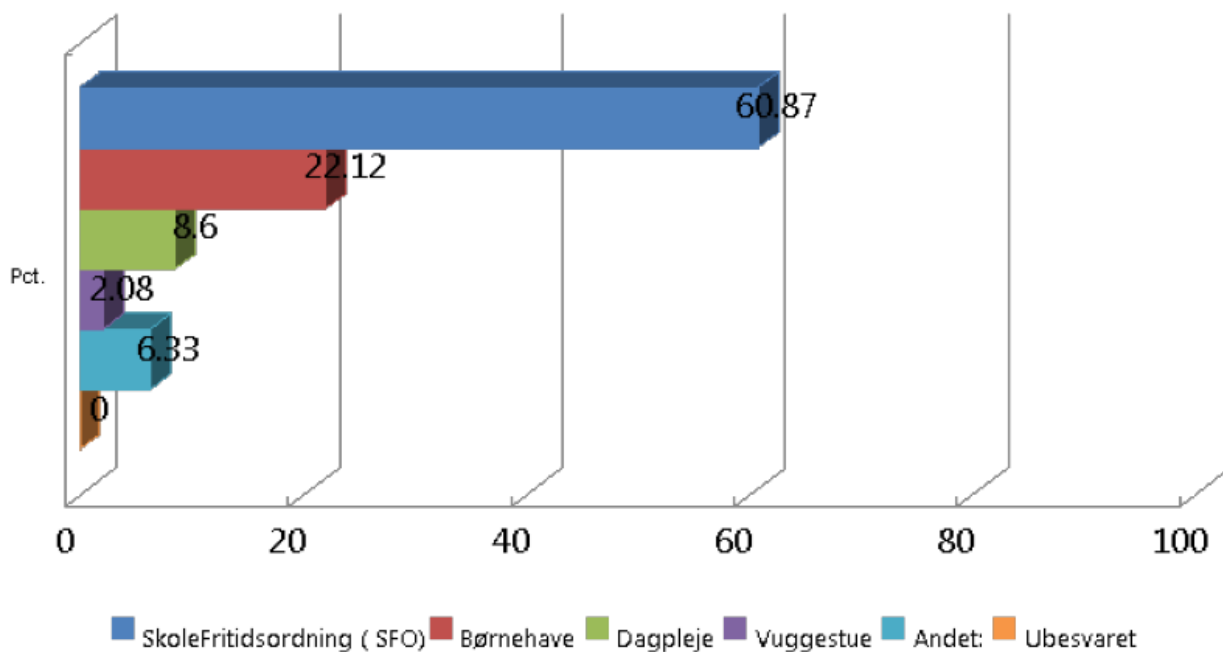

2 Hvilket pasningstilbud benytter du idag?

	Abs.	Pct.
SkoleFritidsordning (SFO)	644	60,87%
Børnehave	234	22,12%
Dagpleje	91	8,60%
Vuggestue	22	2,08%
Andet:	67	6,33%
Ubesvaret	0	0%
Basis	1058	

2 Hvilket pasningstilbud benytter du idag?

Andet:

En kombination af flere af ovenstående tilbud, når man har flere børn der benytter sig af tilbuddene (der kan kun vælges et tilbud)
 Brobygning

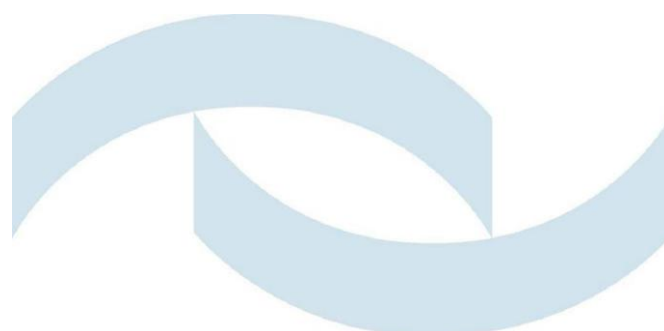

3 Har I behov for pasning udover den nuværende åbningstid?

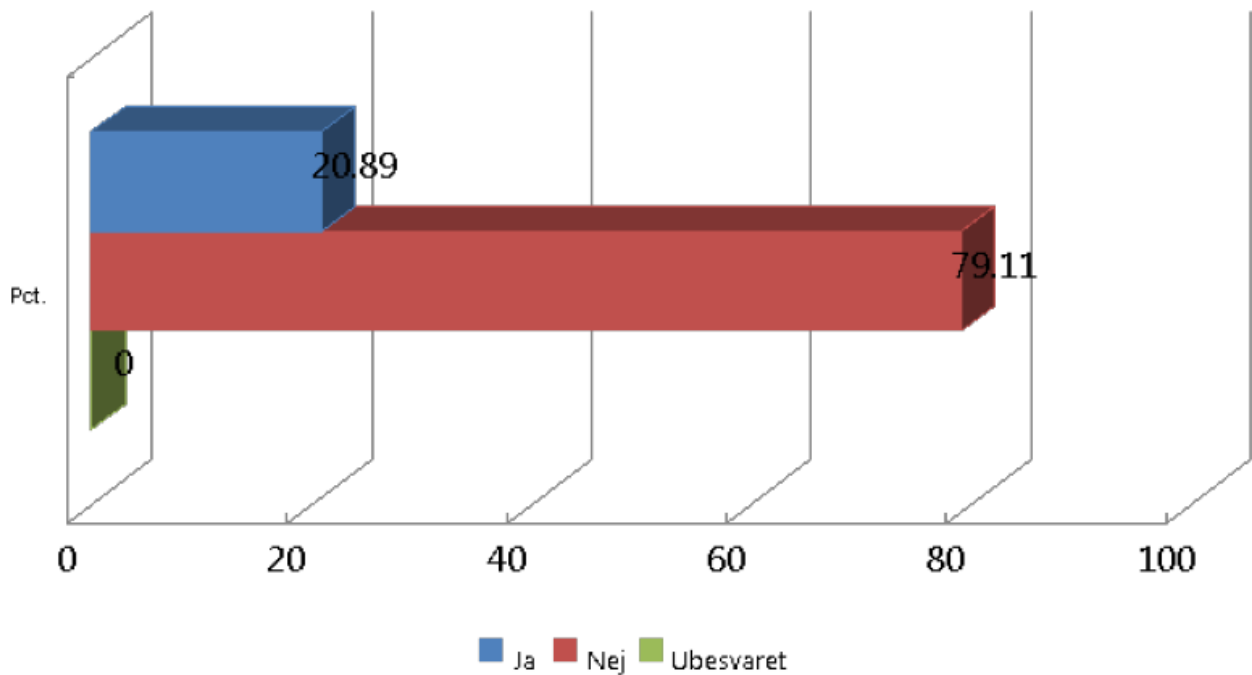

3 Har I behov for pasning udover den nuværende åbningstid?

	Abs.	Pct.
Ja	220	20,89%
Nej	833	79,11%
Ubesvaret	0	0%
Basis	1053	

4 Har I brug for at pasningstilbudet åbner tidligere end idag?

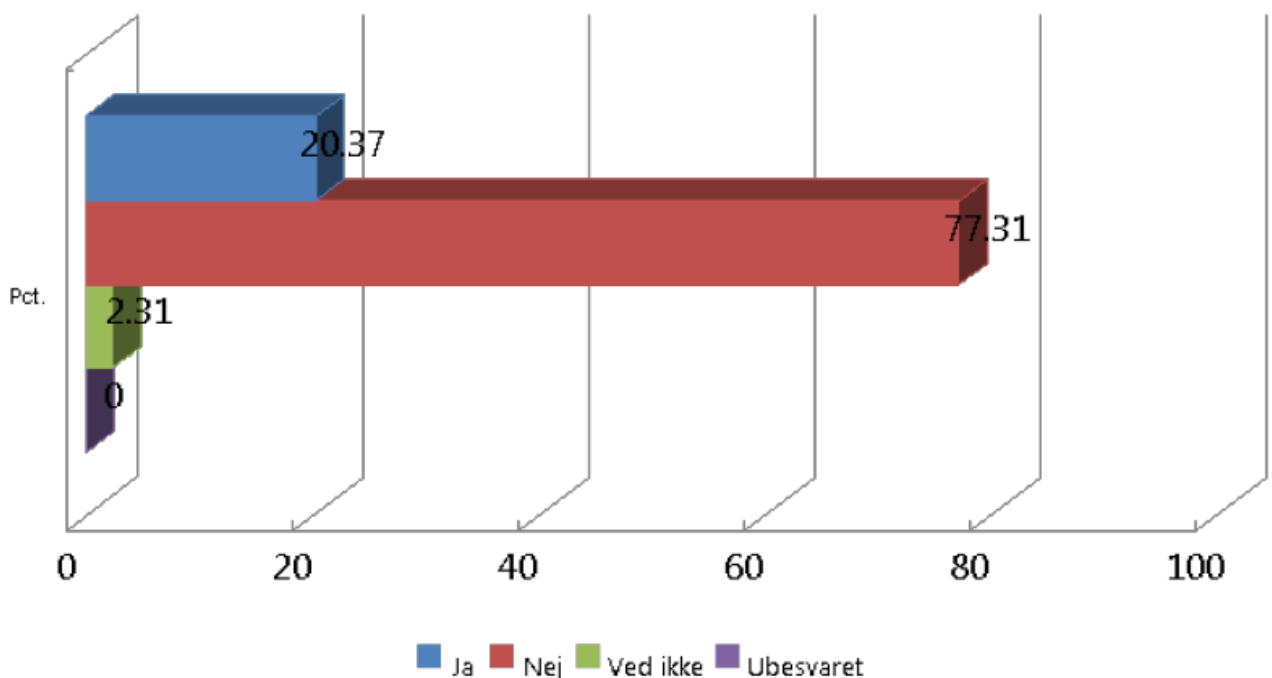

4 Har I brug for at pasningstilbuddet åbner tidligere end idag?

	Abs.	Pct.
Ja	44	20,37%
Nej	167	77,31%
Ved ikke	5	2,31%
Ubesvaret	0	0%

5 Vi har behov for at pasningstilbuddet åbner tidligere end idag.

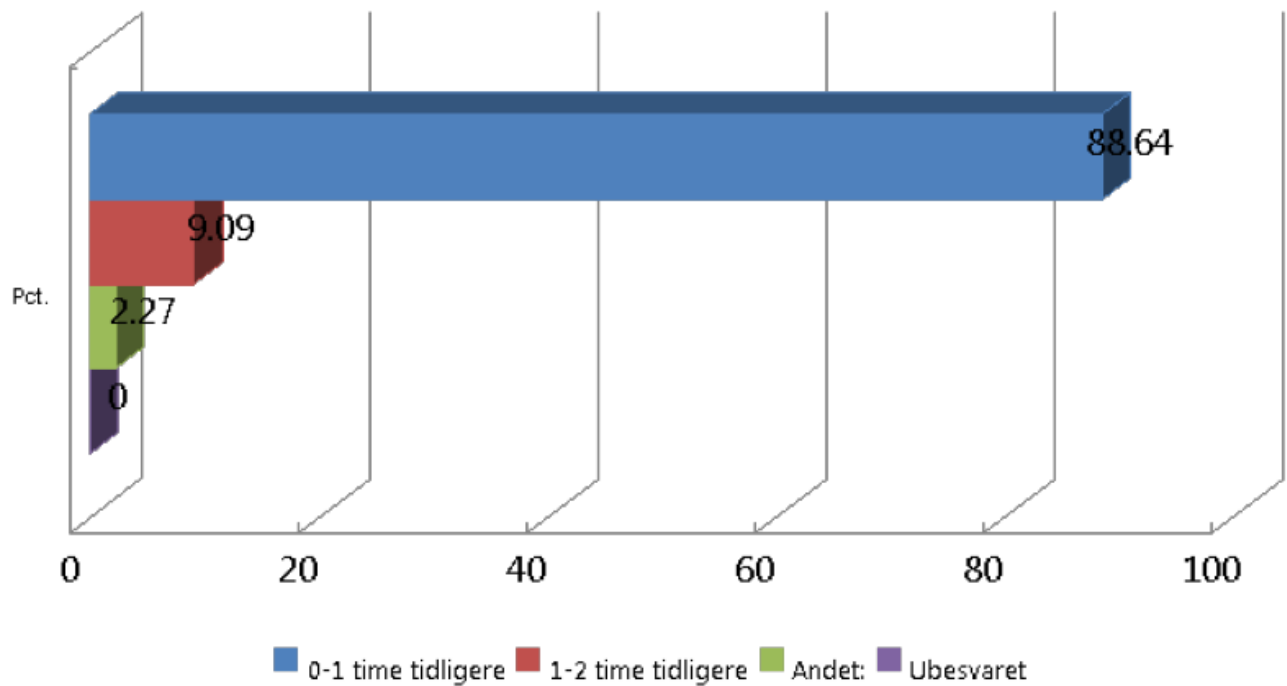

5 Vi har behov for at pasningstilbuddet åbner tidligere end idag.

	Abs.	Pct.
0-1 time tidligere	39	88,64%
1-2 time tidligere	4	9,09%
Andet:	1	2,27%
Ubesvaret	0	0%
Basis	44	

5 Vi har behov for at pasningstilbuddet åbner tidligere end idag.

Andet:

15 min



6 Har I brug for at pasningstilbudet lukker senere end idag?

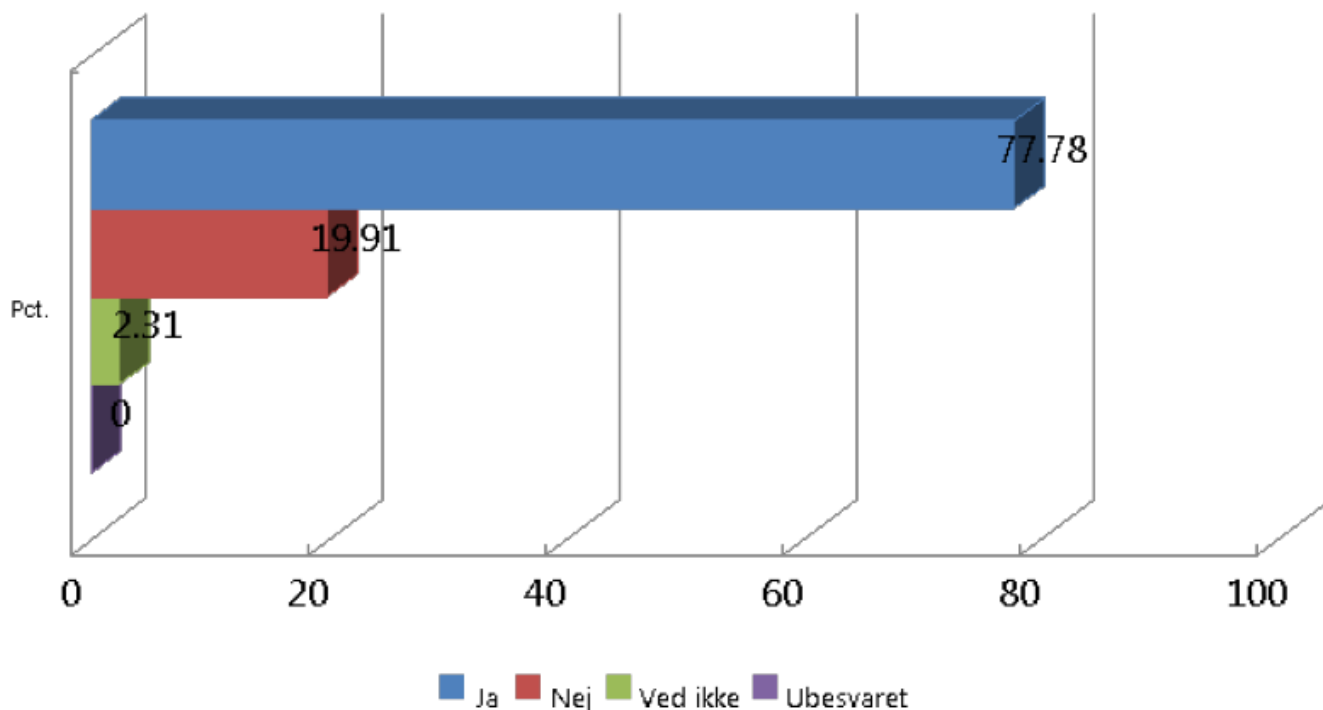

6 Har I brug for at pasningstilbudet lukker senere end idag?

	Abs.	Pct.
Ja	168	77,78%
Nej	43	19,91%
Ved ikke	5	2,31%
Ubesvaret	0	0%
Basis	216	

7 Vi har behov for at pasningstilbuddet lukker senere end det gør idag.

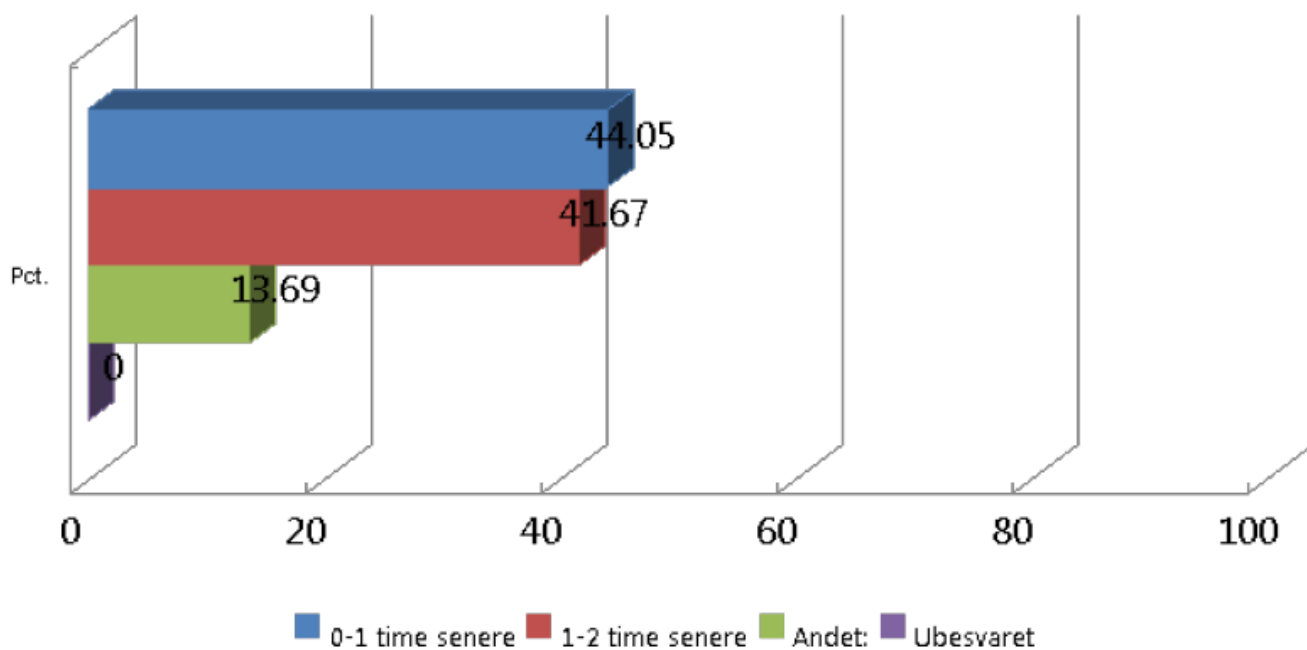

7 Vi har behov for at pasningstilbuddet lukker senere end det gør idag.

	Abs.	Pct.
0-1 time senere	74	44,05%
1-2 time senere	70	41,67%
Andet:	23	13,69%
Ubesvaret	1	1%
Basis	168	

7 Vi har behov for at pasningstilbuddet lukker senere end det gør idag.

Andet:

4-5 timer

Aften-, natte- og døgnvagter.

Senere om fredagen – 1-2 timer

Til kl. 17.00

Skiftende arbejdstider, så både tidlig morgen og sen aften

1-2 timer ekstra

Til kl. 22-22.45 pga. aftenvagter

En enkelt dag hver anden uge til kl. 20.00

Weekendvagter

8 Har I brug for pasning om aftenen?

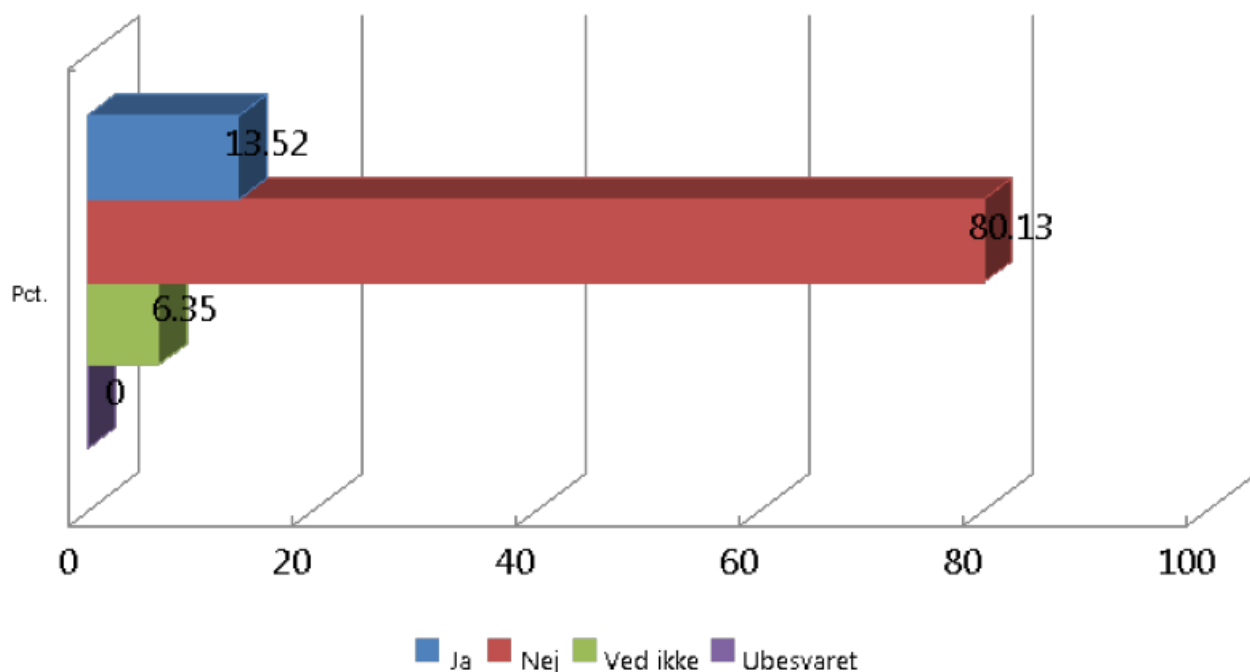

8 Har I brug for pasning om aftenen?

	Abs.	Pct.
Ja	83	13,52%
Nej	492	80,13%
Ved ikke	39	6,35%
Ubesvaret	0	0%
Basis	614	

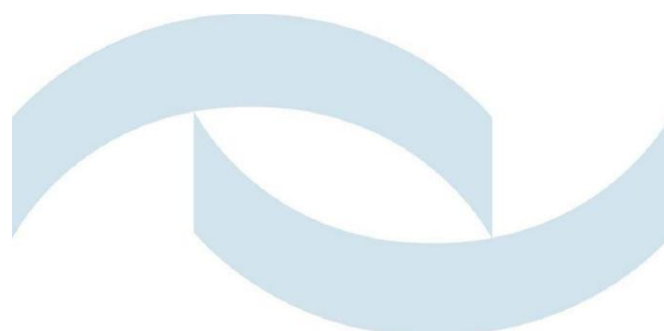

9 Vi har behov for pasning om aftenen indtil følgende klokkeslet.

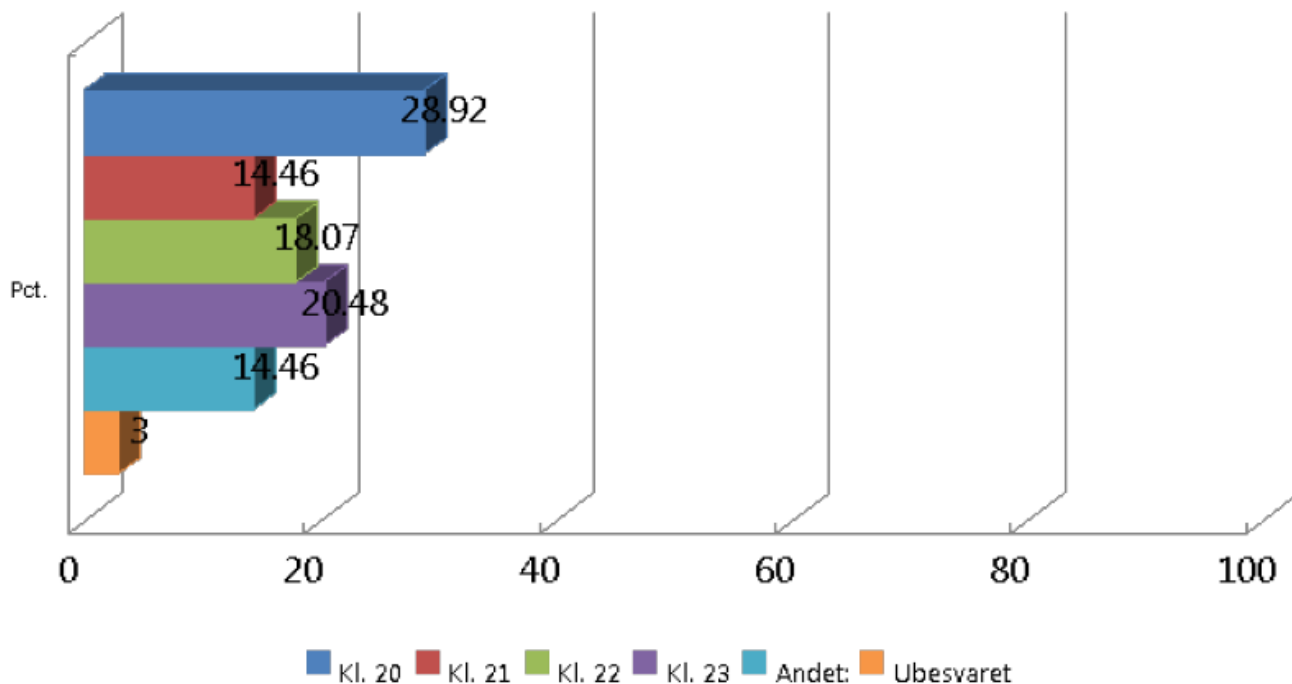

9 Vi har behov for pasning om aftenen indtil følgende klokkeslet.

	Abs.	Pct.
Kl. 20	24	28,92%
Kl. 21	12	14,46%
Kl. 22	15	18,07%
Kl. 23	17	20,48%
Andet:	12	14,46%
Ubesvaret	3	4%
Basis	83	

9 Vi har behov for pasning om aftenen indtil følgende klokkeslet.

Andet:

Hele døgnet

18.30

24.00

Til kl. 21.30 pga. forældremøder mv. i tidsrummet 19-21

En gang i ugen til f.eks. 21.00

Ikke generelt behov, men enkelte gange til kl. 23.30 som en slags "klippekort ordning"

17.30 man-ons, til kl. 17.00 om fredagen



10 Hvis I har behov for pasning om aftenen, er det så et fast behov eller et skiftende behov?

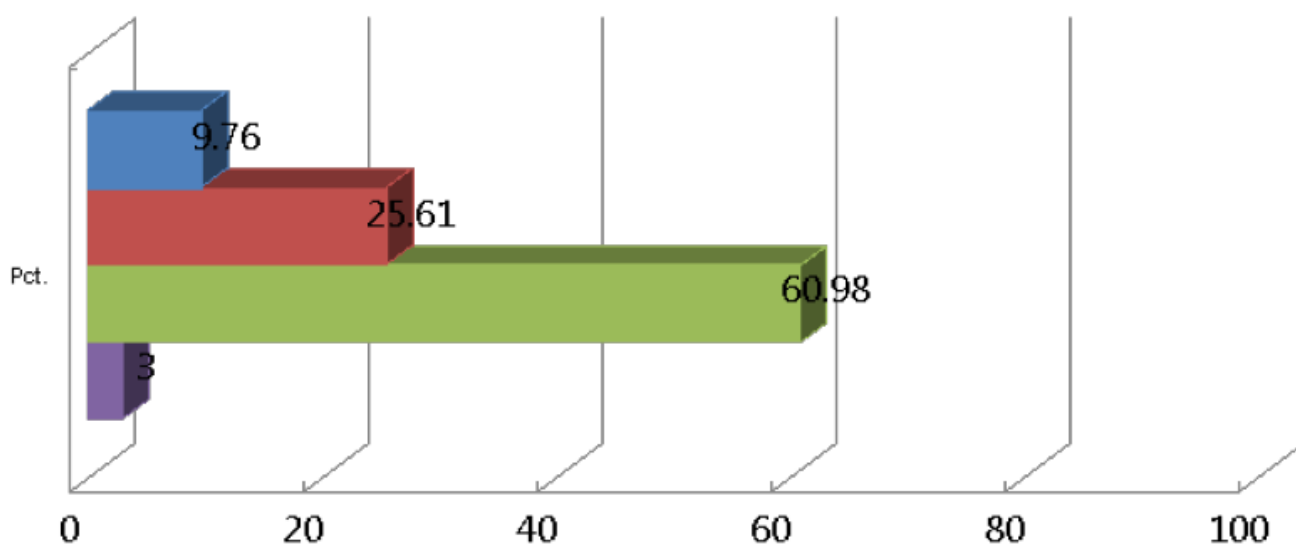

■ Vi har et fast behov ■ Vi har et skiftende behov i en fast rytme ■ Vi har et meget skiftende behov ■ Ubesvaret

10 Hvis I har behov for pasning om aftenen, er det så et fast behov eller et skiftende behov?

	Abs.	Pct.
Vi har et fast behov	8	9,76%
Vi har et skiftende behov i en fast rytme	21	25,61%
Vi har et meget skiftende behov	50	60,98%
Ubesvaret	3	4%
Basis	82	

11 Har I behov for pasning i weekenden?

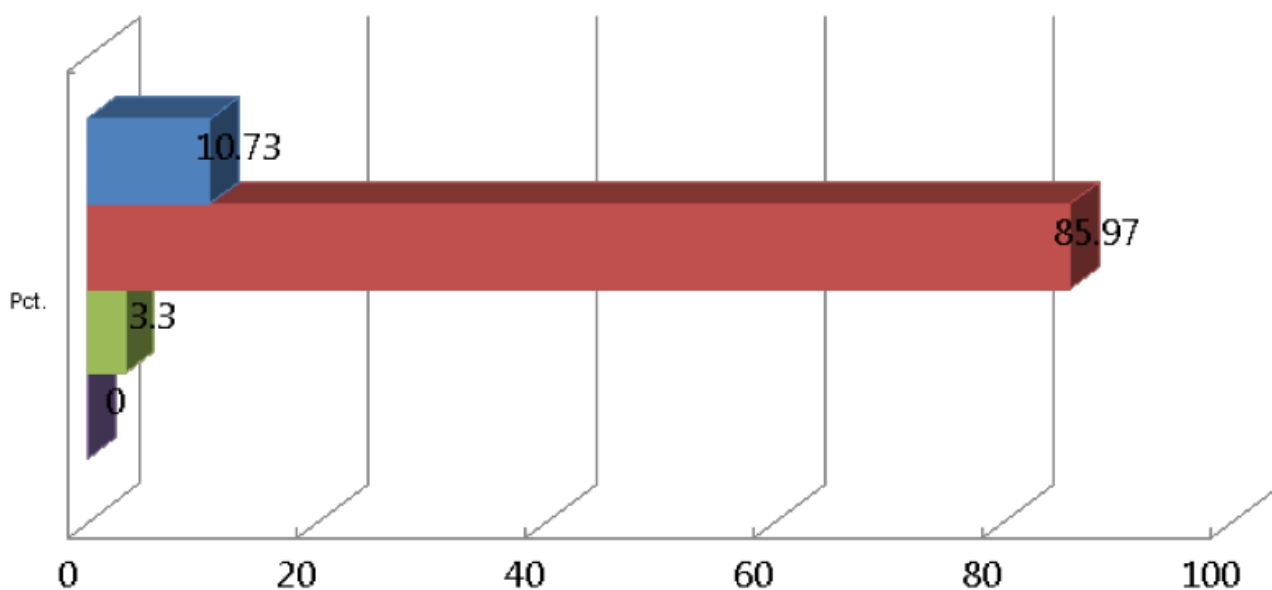

■ Ja ■ Nej ■ Ved ikke ■ Ubesvaret

11 Har I behov for pasning i weekenden?	Abs.	Pct.
Ja	65	10,73%
Nej	521	85,97%
Ved ikke	20	3,30%
Ubesvaret	0	0%
Basis	606	

12 Hvis I har behov for pasning i weekenden, er det så et fast behov eller et skiftende behov?

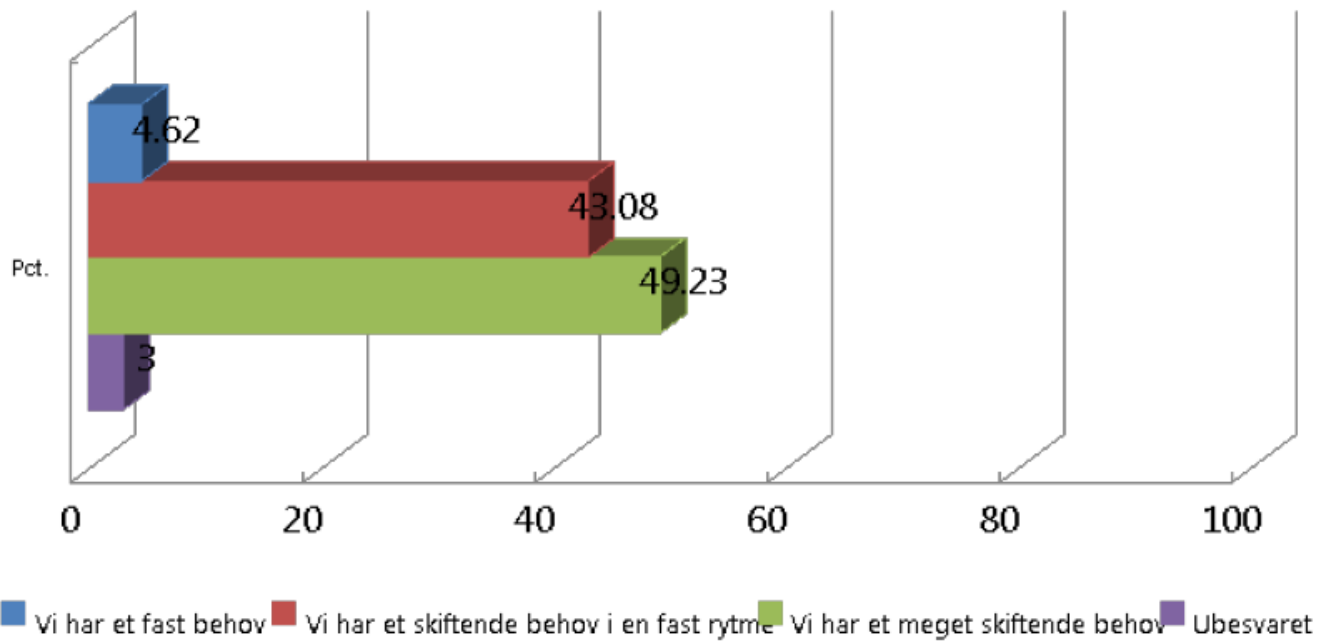

12 Hvis I har behov for pasning i weekenden, er det så et fast behov eller et skiftende behov?	Abs.	Pct.
Vi har et fast behov	3	4,62%
Vi har et skiftende behov i en fast rytme	28	43,08%
Vi har et meget skiftende behov	32	49,23%
Ubesvaret	2	3%
Basis	65	

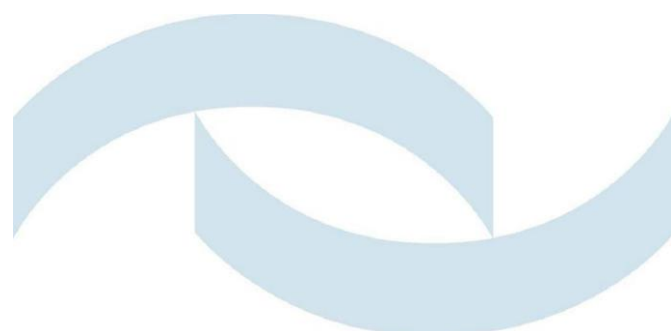

13 Har I behov for pasning om natten?

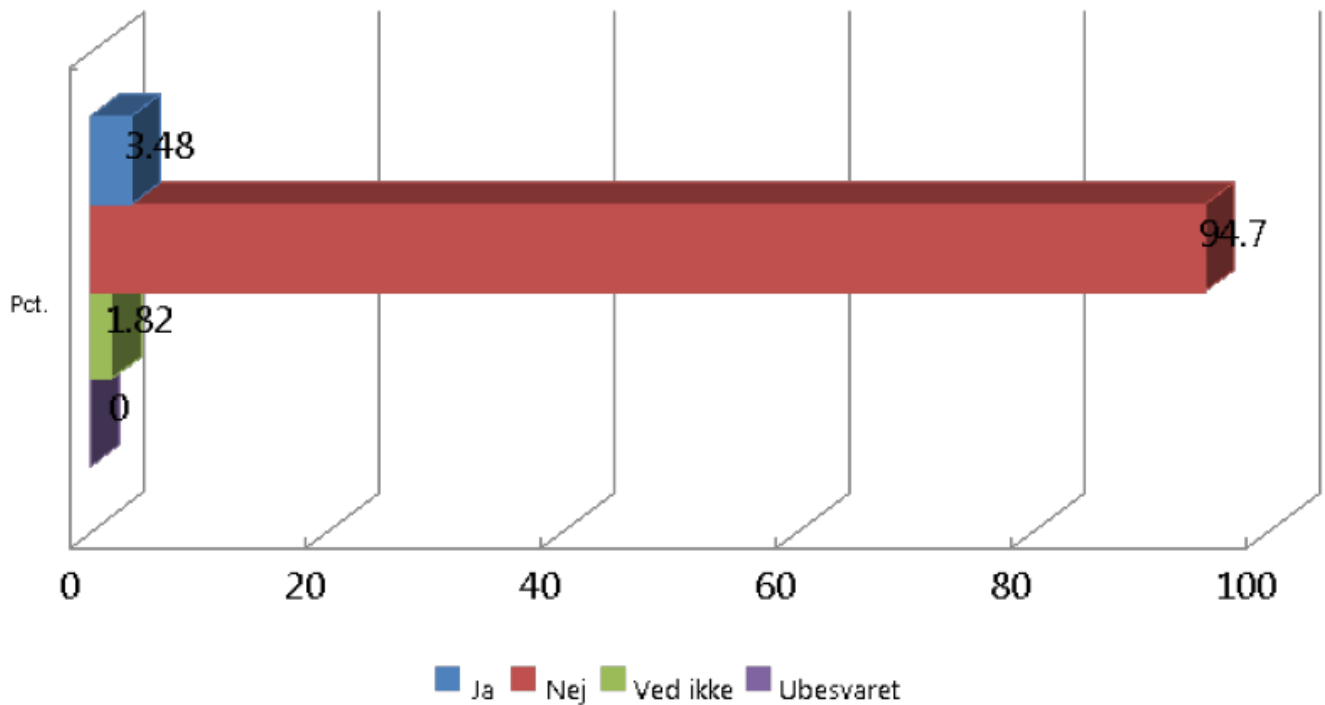

13 Har I behov for pasning om natten?	Abs.	Pct.
Ja	21	3,48%
Nej	572	94,70%
Ved ikke	11	1,82%
Ubesvaret	0	0%
Basis	604	

14 Hvis I har behov for pasning om natten, er det så et fast behov eller et skiftende behov?

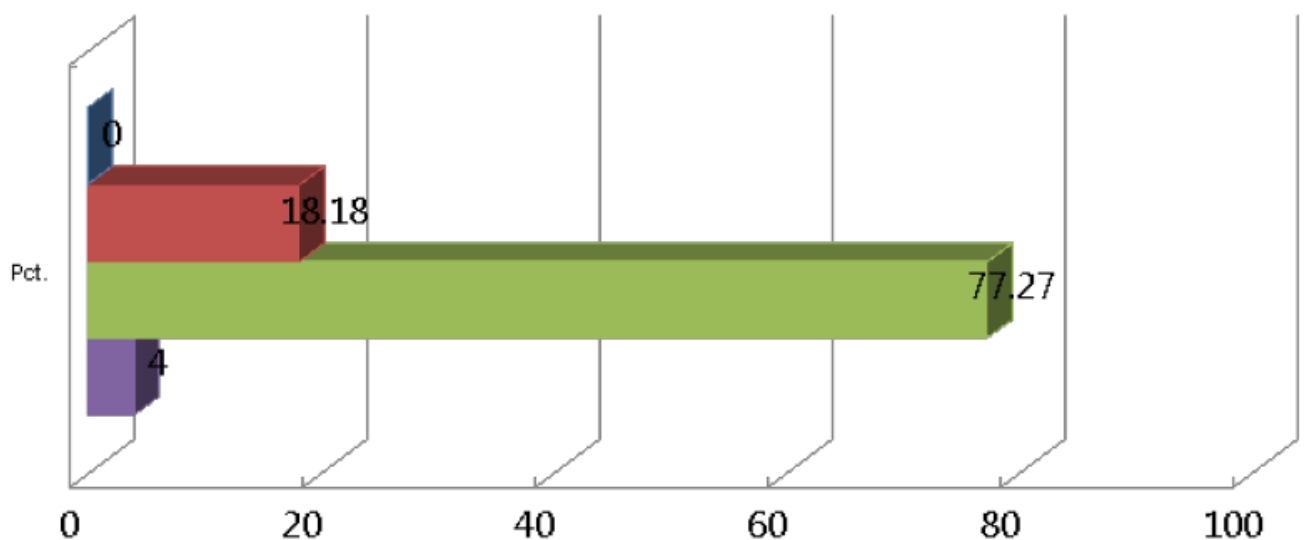

■ Vi har et fast behov
 ■ Vi har et skiftende behov i en fast rytme
 ■ Vi har et meget skiftende behov
 ■ Ubesvaret

14 Hvis I har behov for pasning om natten, er det så et fast behov eller et skiftende behov?

	Abs.	Pct.
Vi har et fast behov	0	0,00%
Vi har et skiftende behov i en fast rytme	4	18,18%
Vi har et meget skiftende behov	17	77,27%
Ubesvaret	1	5%
Basis	22	

15 Når I har brug for pasning af jeres børn udover de nuværende åbningstider, er det så fordi?

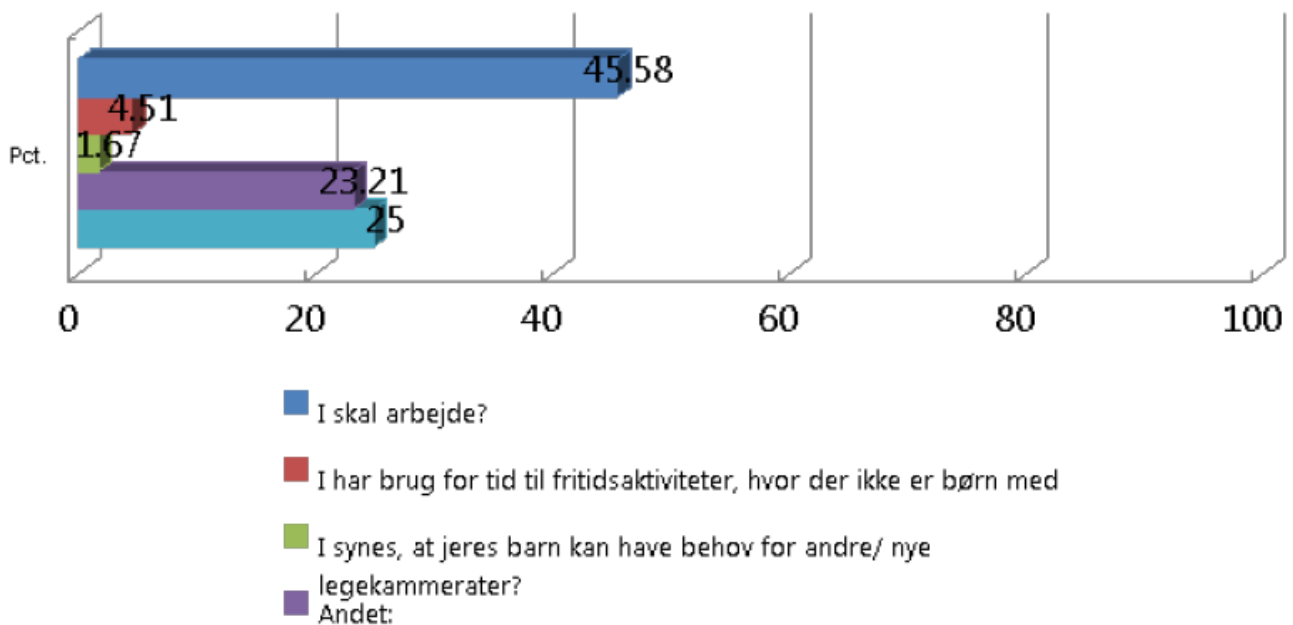

15 Når I har brug for pasning af jeres børn udover de nuværende åbningstider, er det så fordi?

	Abs.	Pct.
I skal arbejde?	273	45,58%
I har brug for tid til fritidsaktiviteter, hvor der ikke er børn med?	27	4,51%
I synes, at jeres barn kan have behov for andre/ nye legekammerater?	10	1,67%
Andet:	139	23,21%
Ubesvaret	150	25%
Basis	599	

15 Når I har brug for pasning af jeres børn udover de nuværende åbningstider, er det så fordi?

Andet:

Vi har begge døgnvagter

Kombination af "arbejdstider" og vores enebarns behov for at lege med sine kamerater

Vi mangler 30 min når jeg arbejder aften, så min mand kan nå at hente vores børn

Primært i forbindelse med forældremøder/møder/info på skolen, men også så man kunne gå til en fritidsaktivitet, selvom man er alene med børnene.

En sjælden gang, da vi ikke har bedsteforældre

Familiefester

Ad hoc behov aften/weekend. Det ville være i forbindelse med unikke arbejdssituationer

Der mangler en klub for 4-6 klasse

Møder/kurser

Skal til noget uden børn f.eks. fest og møder

Behov for fritidstilbud til 5-6 klasse
 Arbejde i skiftende vagter
 Det var ønskeligt med en længere åbningstid i SFO, f.eks. til kl. 20
 Fødsel

16 Hvordan kan I forestille jer pasningsbehovet skal ske?

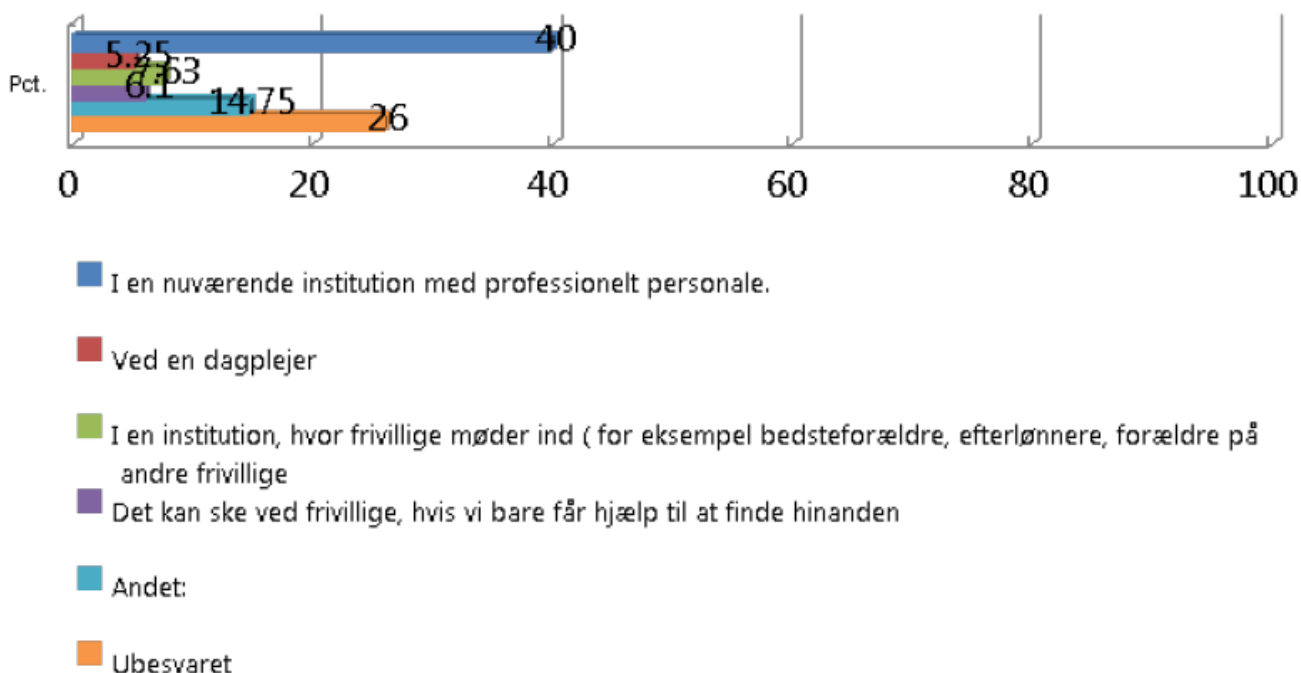

16 Hvordan kan I forestille jer pasningsbehovet skal ske?

	Abs.	Pct.
I en nuværende institution med professionelt personale.	236	40,00%
Ved en dagplejer	31	5,25%
I en institution, hvor frivillige møder ind (for eksempel bedsteforældre, efterlønnere, forældre på skift, andre frivillige)	45	7,63%
Det kan ske ved frivillige, hvis vi bare får hjælp til at finde hinanden	36	6,10%
Andet:	87	14,75%
Ubesvaret	155	26%
Basis	590	

16 Hvordan kan I forestille jer pasningsbehovet skal ske?

Andet:

Bare et sted mit barn er trygt.

På en måde så det eikk er nye ansigter hver gang brnene skal passes. Trygt, specielt hvis der er overnatninger med indover...

Studerende der gerne vil have et job efter skoletid, som møder ind i en institution.

I en institution med både professionelle og frivillige. (2)

Alle eksempler som nævnt kan være muligheder, Ved frivillige forslag om børneattest.

Familie/venner (6)

Nuværende institution og dagpleje kan være aktuelt.

Udmærkede forslag ovenstående – alt kan være brugbart, bare muligheden er der. (3)

Afhængig af børnenes alder og frekvens. Små børn med fast behov skal ske i en professionel sammenhæng. Større børn med ad hoc behov kan sagtens baseres på frivillige.

Tilbud til aktiv fritid som club freestyle.

En større skolepige, der kan være hos børnene til jeg kommer hjem.

18 Hvor meget vil I være indstillet på at betale ekstra pr. time eller pr. måned for jeres ekstra pasningsbehov

Svar

Svar	Antal
Afhængig af løsning/kvalitet - hvad er inkluderet	15
Ikke meget mere (dyrt nok)	7
Lidt ekstra	2
Ikke betale mere	17
Samme som morgen-sfo	2
Som der betales pr. time i dag	4
Afregnes efter time behov	19
Kr. 100,00 pr. gang (aftenpasning)	1
50% oveni ved ydertimer	3
Klippekort – 32, 35 eller 45 timer	2
Tillæg efter overenskomst	10
Weekend/aften/natpris	10
Pris pr. time	
< kr. 50,00	5
Kr. 50,00-75,00	16
Kr. 100,00-120,00	14
Kr. 130,00-150,00	9
Kr. 200,00	2
Pris pr. måned	
Kr. 100,00-300,00	13
Kr. 400,00-600,00	20
Kr. 700,00-900,00	3
Max kr. 1.000,00	5
Kr. 1.000,00-2.000,00	4

Forslag/kommentarer

- Vi vil være indstillet på at betale for det reelle behov, for det antal timer vi bruger. Gerne med differentieret pris, således at pasning efter klokken 17 er dyrere end i dagtimerne. Vi ønsker f.eks. ikke at betale for ferieuger som vi aldrig bruger, eller for faste hverdage som vi ikke bruger.
- Tænker at det nu alligevel godt må koste en del ekstra, ligesom weekendarbejde og natarbejde i de fleste virksomheder også har en anden takst. En anden årsag til at det godt må koste lidt mere er, at det skal forhindre at nogle børn bliver parkeret i institution 7 dage om ugen. Børn har også brug for fritid.
- Vi er tilflyttere fra Vejle kommune, hvor man kunne vælge pasning efter hvor mange timer man ønsker ens barn passet. Dvs. 25, 32, 35 eller 45 timer. Så betaler man efter det timeantal man reelt har behov for.
- Måske man kunne slå børnehaven og SFO'en sammen i ydertimerne. Når disse to institutioner ligger tæt.
- Ønsker deltidsplass i børnehaven/SFO, hvis man f.eks. kun har behov for 3-4 timer om dagen i børnehaven og ½-1 time i SFO.
- Mulighed for at tilkøbe f.eks. hver anden fredag, hvor mit barn og andre med samme behov er der. Os med samme behov deler den pågældende merpris. For andre gælder de sædvanlige abningstider. Tilkøb skal forudbestilles af hensyn til personalet.

- Det kommer helt klart an på, hvad der tilbydes. Det er eks. ikke alle dage i ugen behovet er der for os, kan man så vælge specifikke dage, eller gælder en tilmelding for hele ugen? Vil børnene have mulighed for aftensmad, når det nu bliver så sent? (Man kunne måske udvide det med take-away aftensmad til en familie, eller forældrene kunne komme og spise med) Hvad kan de lave af ting som håndarbejde, eller kommer de så på ture? Trives barnet med det, og giver det mere tid/mindre stress, så tror jeg bare jeg vil være glad for ordningen de næste par år, til min datter selv vil kunne klare at gå hjem.
- Hvis det var os nødvendigt syntes vi det jo må udregnes ud fra udgifter på personale, måske det kan være sovende personale, det er jo sunde og raske børn. Derfor tror jeg ikke det vil være nødvendigt med vågen personale.
- Mit forslag kunne være at man betaler en timepris for det antal timer man har behov for. Eller kan man lave moduler man kunne betale efter? F.eks. kl. 6.15-15.00 pris ? 8.00-16.00 o.v.s. 9.00-17.15. synes vi betaler rigeligt i forvejen og især for timer vi personligt jo ikke bruger. Det burde være sådan i helhed at der skal betales i henhold til gældende takster for det antal timer barnet bruger pasningen.
- Umiddelbart tænker jeg, at man som udgangspunkt har "krav" på et vist antal pasningstimer som man så kan fordele. Dermed skulle antal timer man har brug for pasning ikke øges, men fordeles i døgnnet. Det betyder, for nogles vedkommende, mindre pasning i dagtimerne men så til gengæld flere i eftermiddags/aften timerne. Færre børn i dagtimerne må alt andet end lige betyde mindre personale. Dermed ikke sagt at det dækker udgifterne. Jeg er ret meget i tvivl om hvorvidt det er forældrenes eller samfundets problem at det øvrige arbejdsmarked ikke lukker ned kl. 17.00 i dag. Dermed siger jeg også, jeg er i tvivl om hvorvidt jeg mener det er de ramte forældre der skal betale.

