

Juelsminde Legepark



Eventyr Leg har 15 års erfaring med at designe og producere legepladser, der passer til netop jeres behov.



LEGEPLADSSPECIALIST.DK ApS
VI SKABER LEG OG BEVÆGELSE



En del af Legepladsspecialisten.

Situationsplan - Juelsminde Legepark:

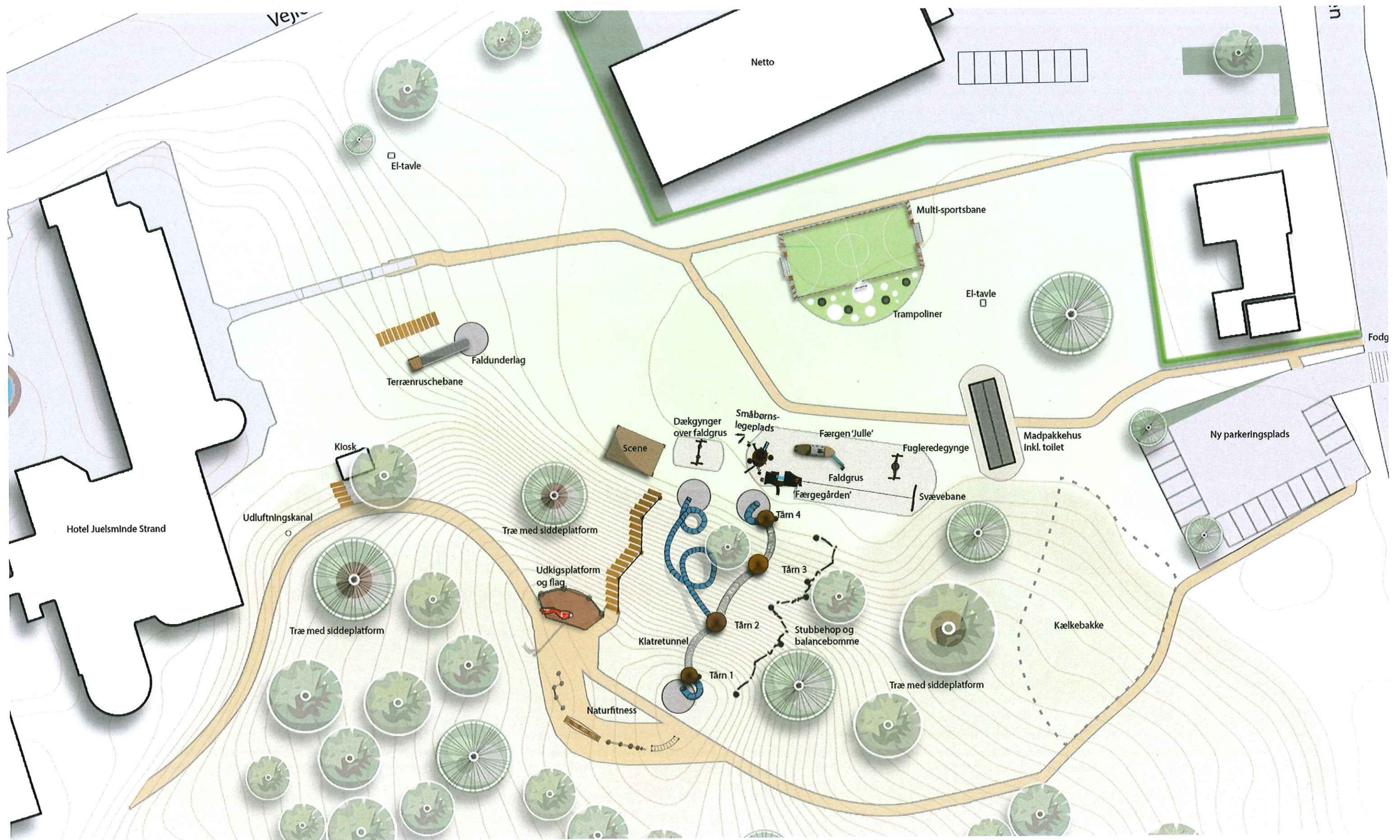



Fra ide til virkelighed:

Vi designer selv helt fra bunden, og special tegner. Det giver også en mulighed for at få mere indflydelse på produktet og designet alle legepladser er tegnet netop til den enkelte kunde. I jeres tilfælde er vi kommet frem til en løsning med 4 tårne med masser af kravle, klatre og rutsje muligheder. Så der er muligheder for at udfordre de større børn. Legepladsen er indrettet på en sådan måde at klatremulighederne forgår inde i tårne og tunneler. Disse er lukket så der ikke er risiko for at falde ud. Selv de større børn vil få et sug i maven når de kravler igennem en gittertunnel i 3 m. højde. Legepladsen er indrettet på en sådan måde at de første trin er de sværeste og herefter bliver det nemmere. Sådan at man ikke møder større udfordringer end man kan klare. Forest på engen er der taget udgangspunkt i navnet og historien omkring færggårds engen. For foden af bakken står et legetårn inspireret af den gamle færggård. Foran dette ligger færgen Julle og sammen skaber de rammerne om legepladsens tema.

Legepladsen indeholder:

- 4 Runde tårne.
- 3 Tunnel rutsjebaner i rustfrit stål.
- 4 Gitter tunneller i rustfrit stål.
- 3 Åben rutsjebane i rustfrit stål.
- 3 Legehuse.
- 1 legehus med rutsjebane.
- 2 heste udskåret i egetræ.
- 3 vippedyr.
- Balancelæg omkring legehus 4m.
- 1 Svævebane 20 m.
- 1 Færge.
- Trappe i egesveller.
- Gyngestativ m 2 gynger.
- Gyngestativ m fugleredegynge.
- 15 m. Balancelæg.
- 10 m. Naturfitness
- Madpakkehus.
- 6 Bordbænkesæt.
- Platform m. flagstang.
- Platform om træ.
- Multibane 10x20 m.
- 4 trampoliner.
- Scene.

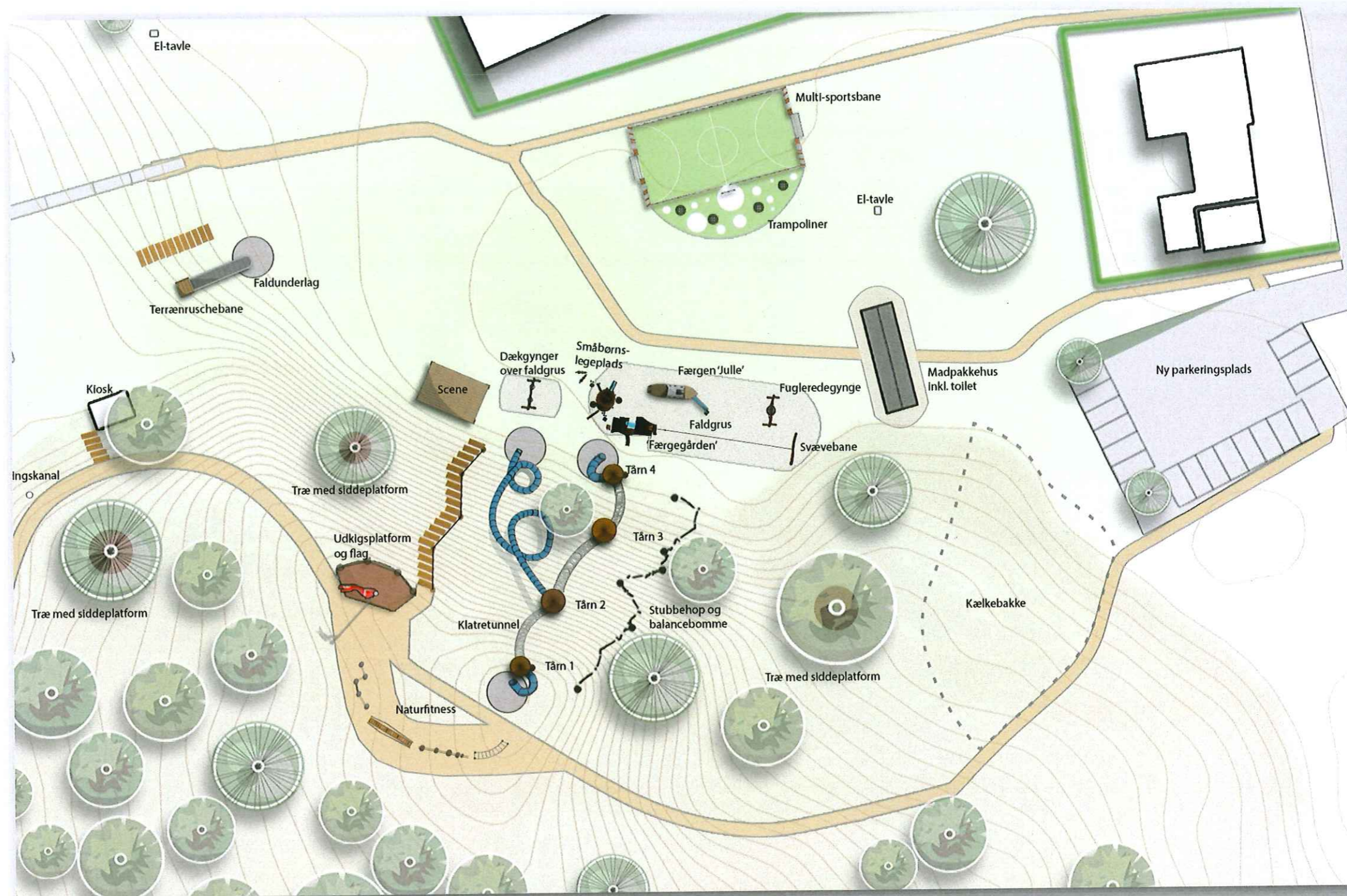

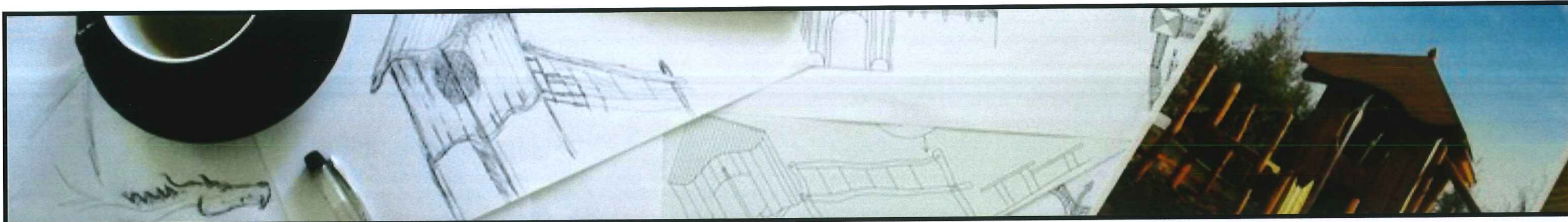

På bakken ved siden af tårnene genskabes det gamle udsigtspunkt med en platform og flagstang.

På skrænten etableres en trappe, bygget af egesveller og rækværk af reb.

Langs trappen etableres et par platform eksempelvis omkring et træ.

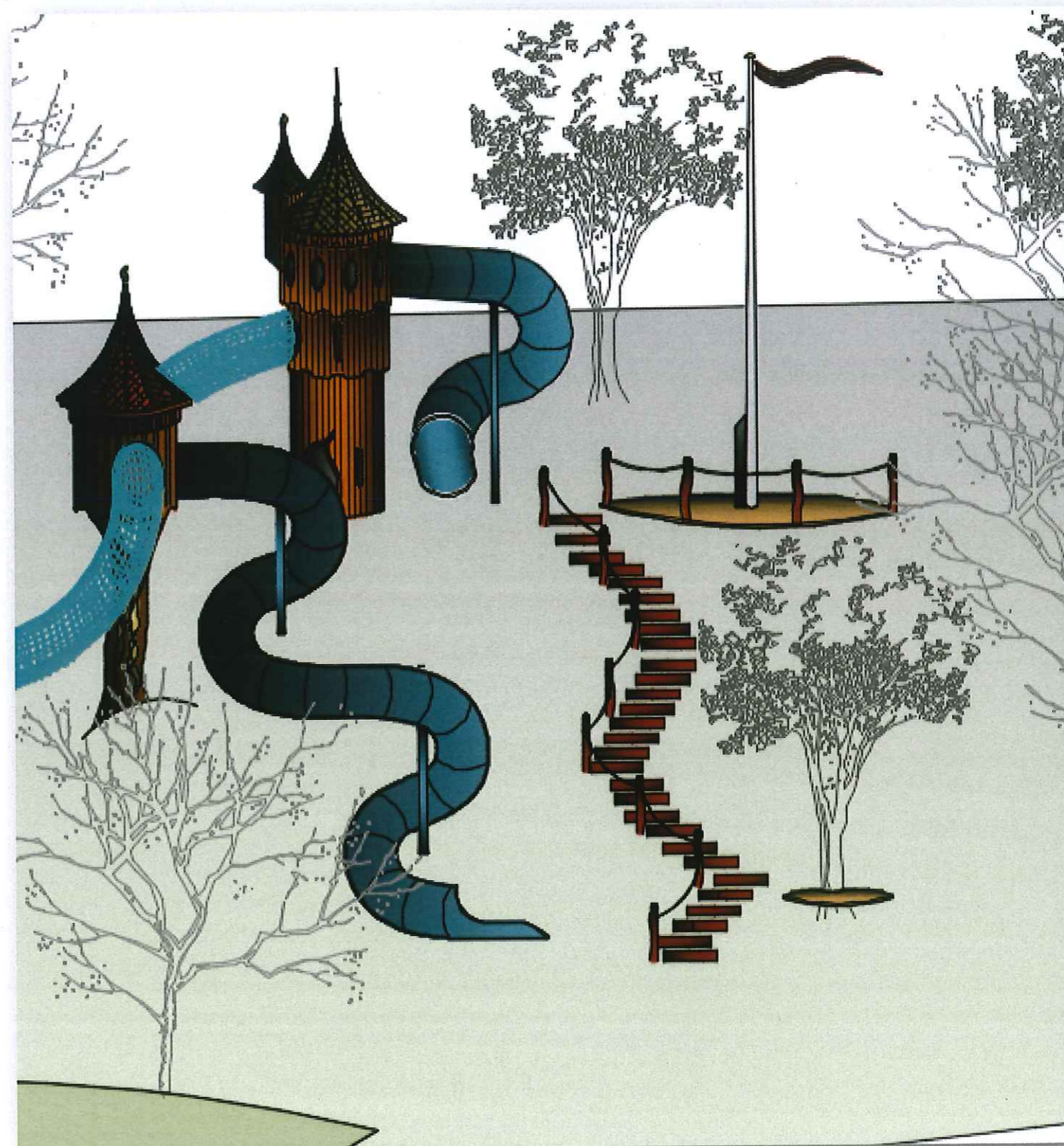

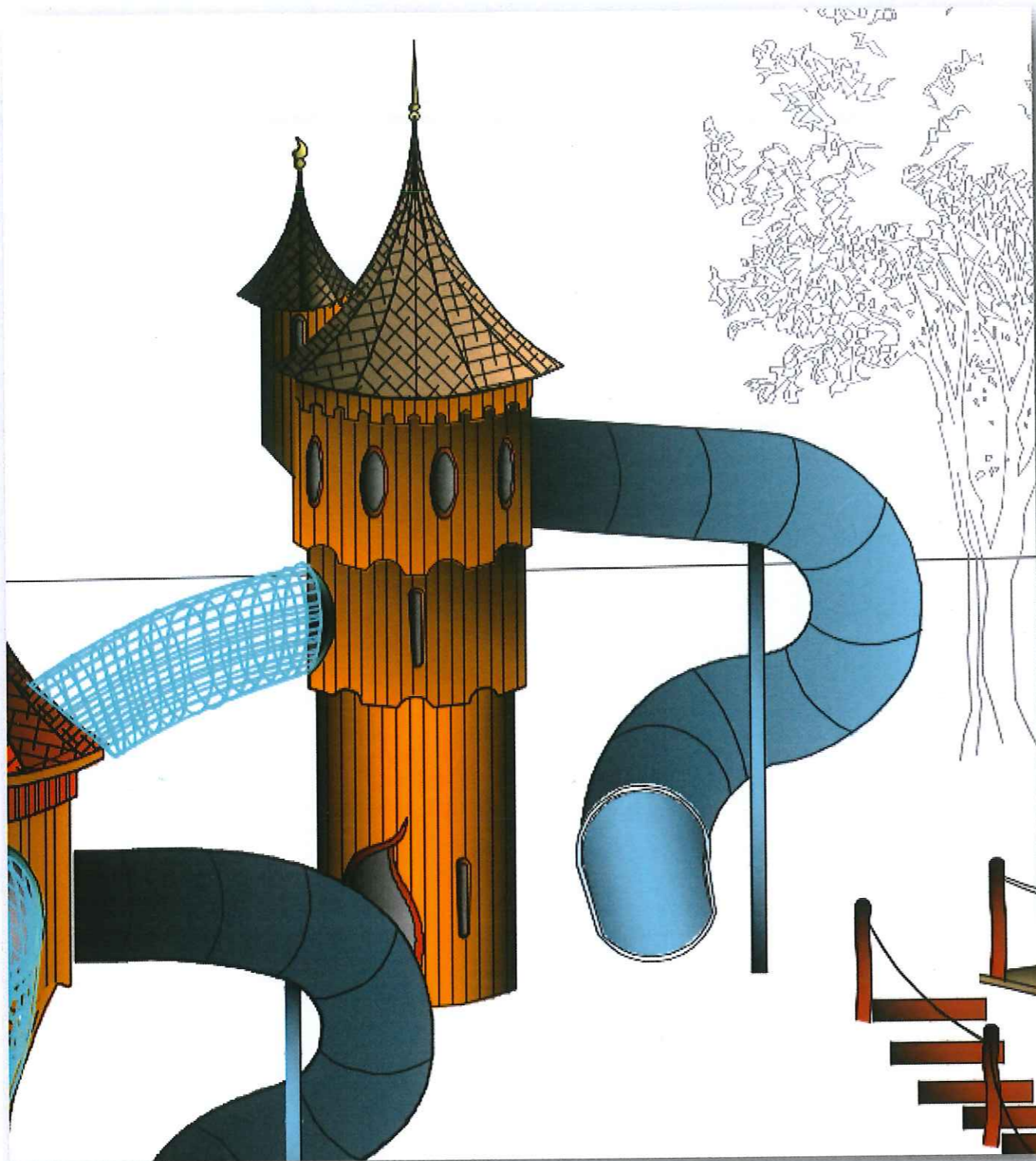

Tårn 1:

Tårn 1 er placeret øverst på bakken. Tårnet er i 4 etager og rummer masser af klatremuligheder. På siden af tårnet er placeret en tunnel rutsjebane, samt kikkerter.

På det mellemste trin er der en gitter tunnel der forbinder tårn 2.



Tårn 1:

Indvendig i tårnet er der 4 forskellige etager, og der er masser af klatre muligheder.

Tårnet er bygget med forskudte dæk således at faldhøjden minimeres.

På øverste etage er der små vinduer hvor der placeres kikkerter så man kan se ud over hele Sandbjerg vig.

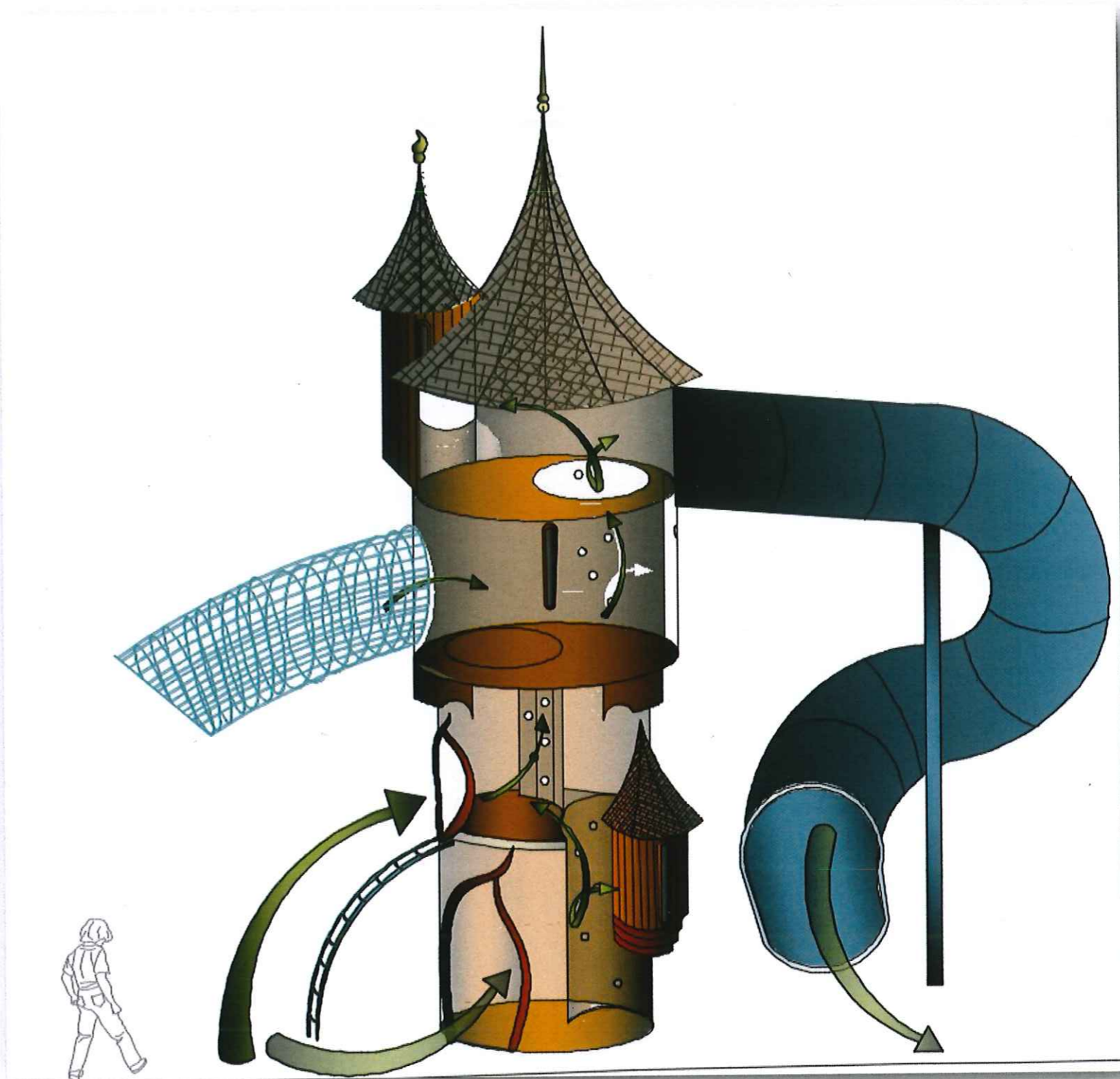



Tårn 2:

Tårn 2 er placeret på en stor egestamme, og er ligeledes monteret med special bygget tunnel rutsjebane med sine 8 m føre hele vejen ned til foden af bakken

Den tredje udgang er en stor buet gitter tunnel, der føre ned på siden af tårn 3.

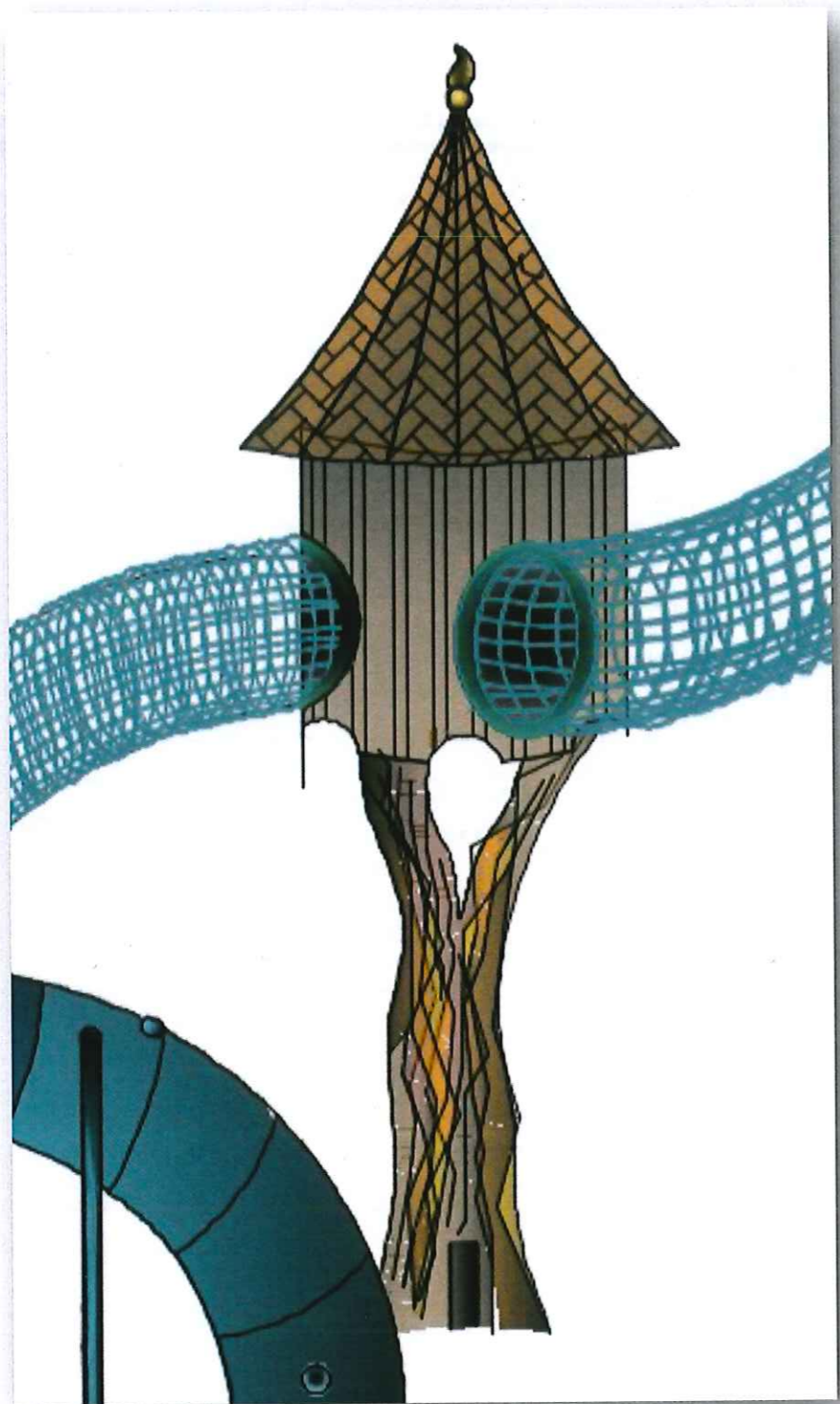

Tårn 3:

Tårn 3 er placeret på en egestamme midt på skråningen, og med sine 2 gitter tunneler skaber en fornemmelse af at klatre oppe i mellem trækroneerne.





Tårn 4.

Tårn 4 er placeret længst nede på bakken. På siden af tårnet monteres endnu en tunnel rutsjebane, som tilgodeser de mindre børn

Som opgang er der en vindeltrappe som hænger i reb under tårnet.

Trappen snor sig rundt om stammen, og trinene bevæger sig lidt under fødderne på en. Trappen slutter under balkonen hvorfra man kan kravle ind i tårnet.

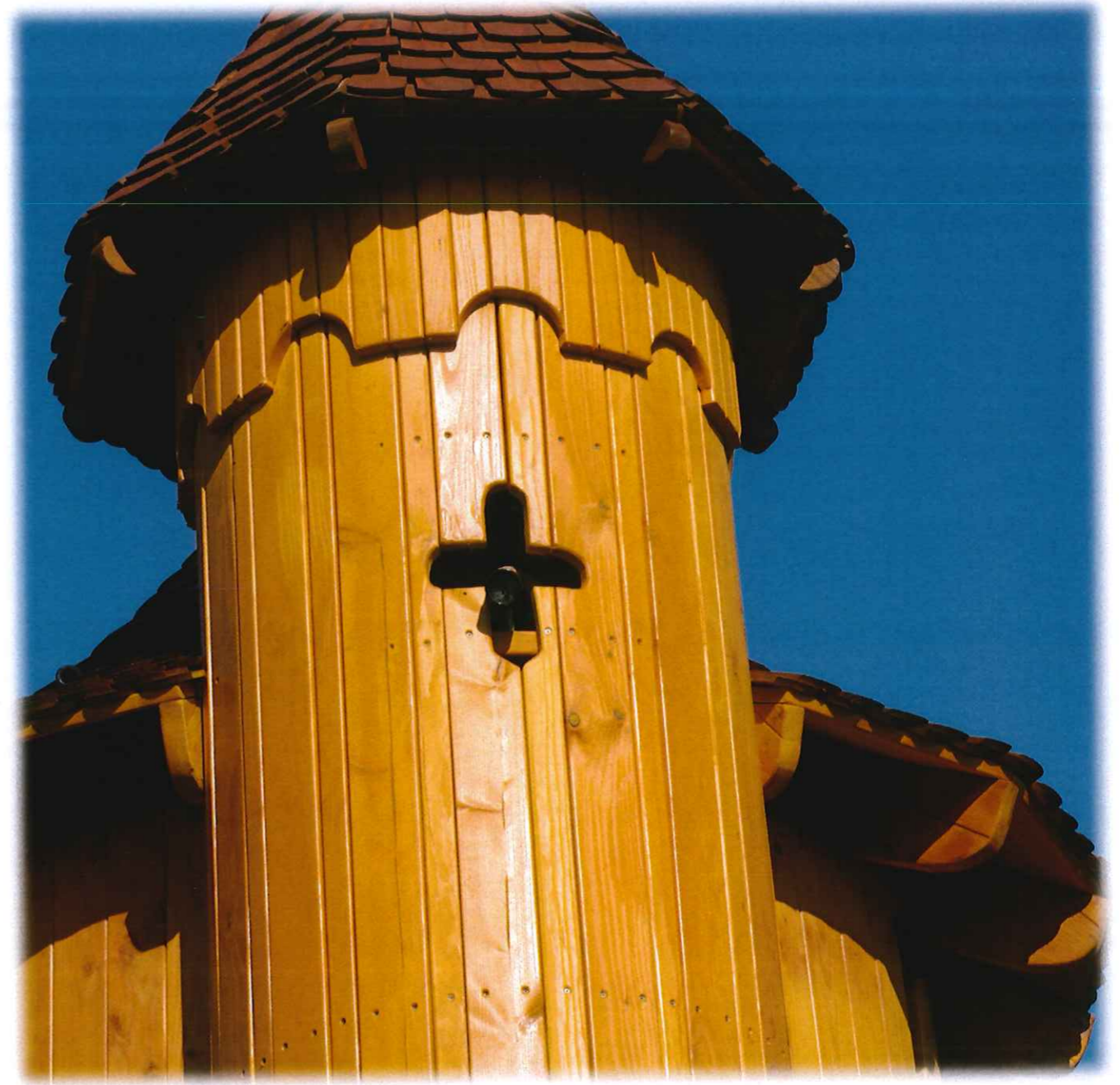

Tårnene. Er lavet med shingles på tagene, og små fine detaljer så som spir, skorstene og udskæringer.

Gitter tunneler samt rutsjebaner er lavet i rustfrit stål, og special bygget til netop dette projekt.



Færge:

Som inspiration er brugt en gammel færge, som har fået navnet Julle. På siden er lavet en landgang i net .

Bagerst er rampen åben, så de små kan løbe lige ind, på vogndækket står skorstenen som man kan kravle ind i og kigge ud. Vogndækket giver adgang til øverste dæk, hvorfra man kan kravle op i Styrehuset.

På modsatte side er placeret en lille rutsjebane til de mindste.

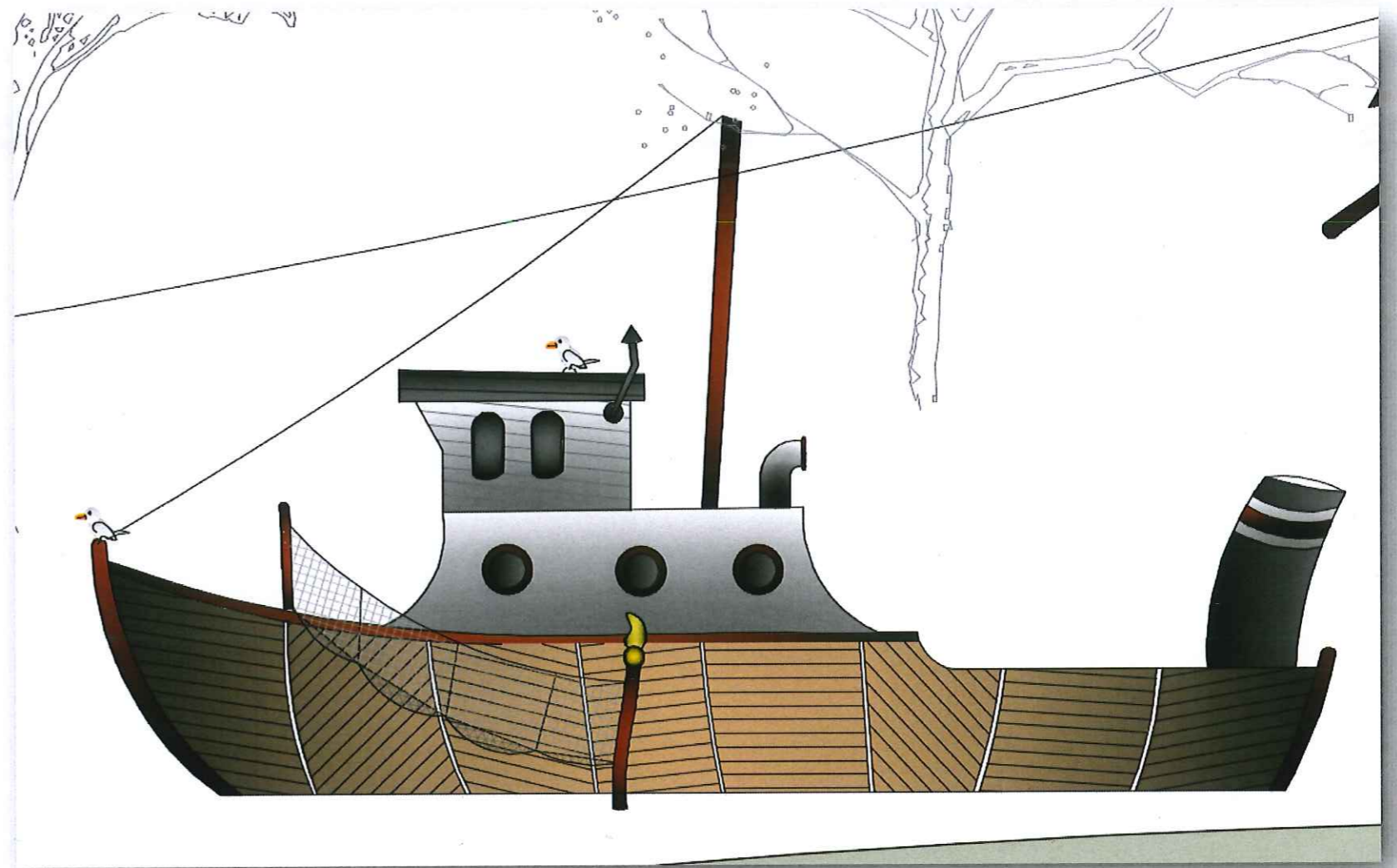

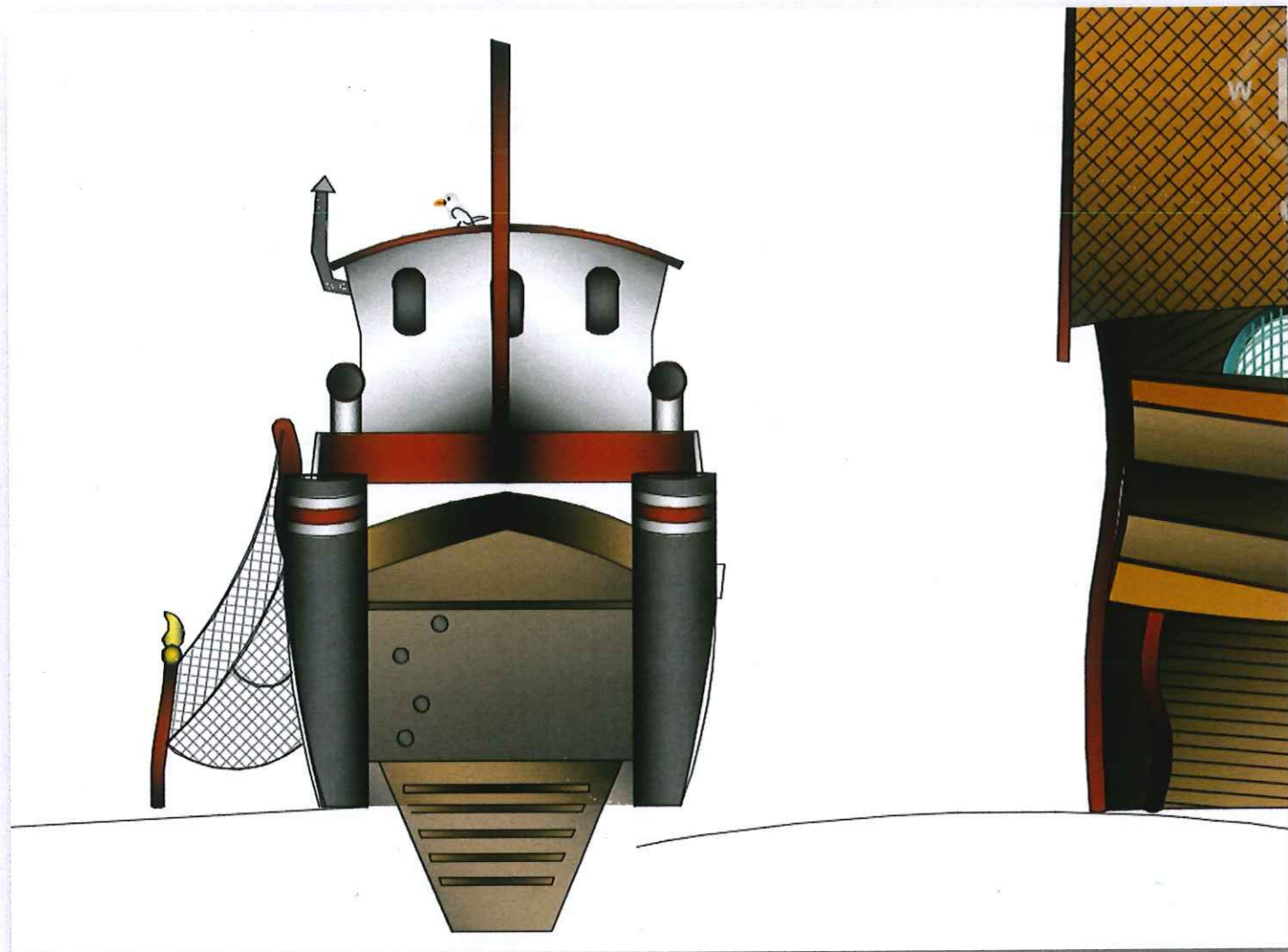



Færgegården:

Legehusene er bygget med den gamle færgegård som inspiration.

Den består af tre sammenbygget legehuse, de to små legehuse på siden er bygget med døre og vinduer som skaber rum for lege for de mindste. I det ene hus er der mulighed for at klatre op i det store tårn, som er bygget i tre etager, nederst er der mulighed for at bruge det som almindeligt legehus. Der er mulighed for at klatre længere op, og øverst er der udgang til en svævebane og på bagsiden er der udgang til en brandmands stang.

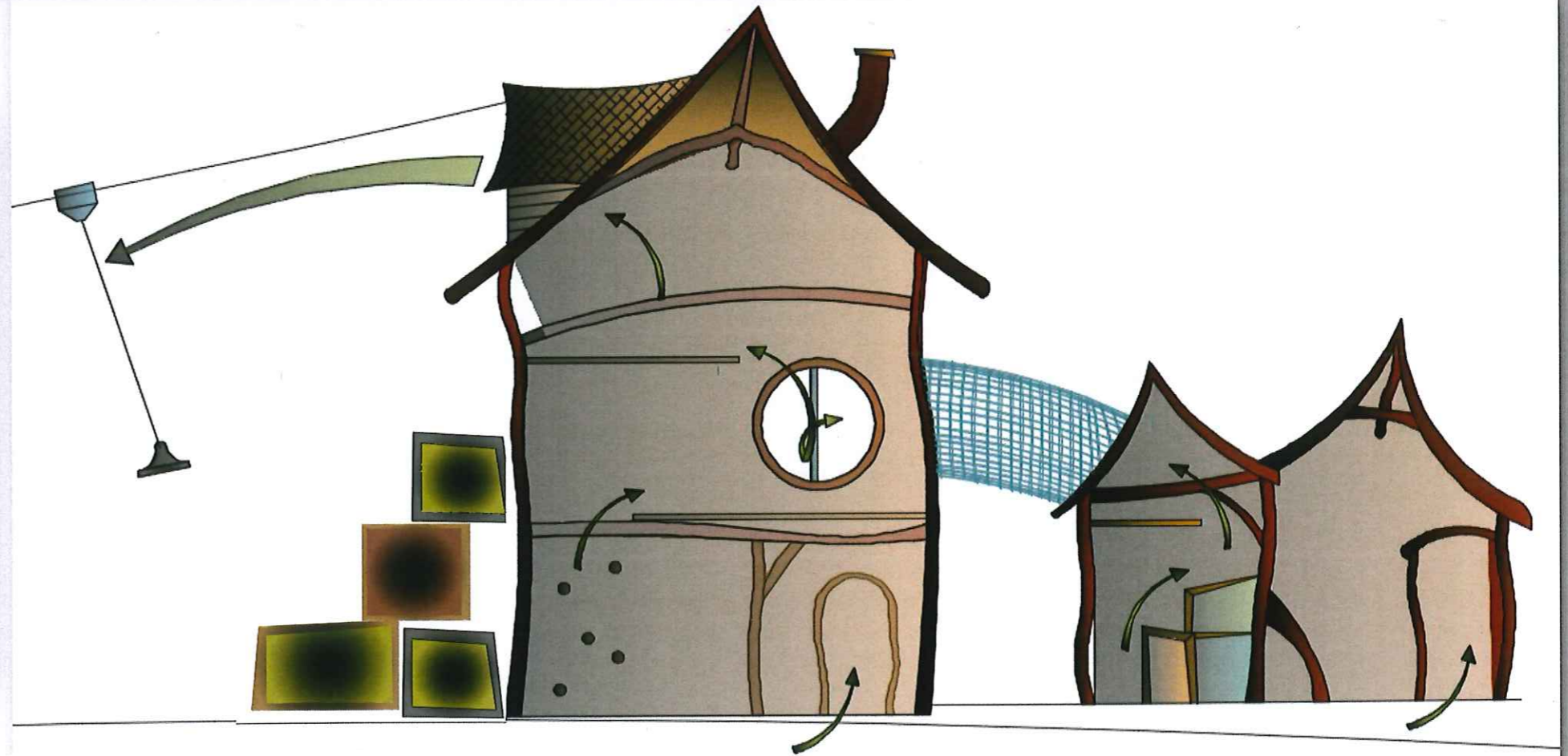
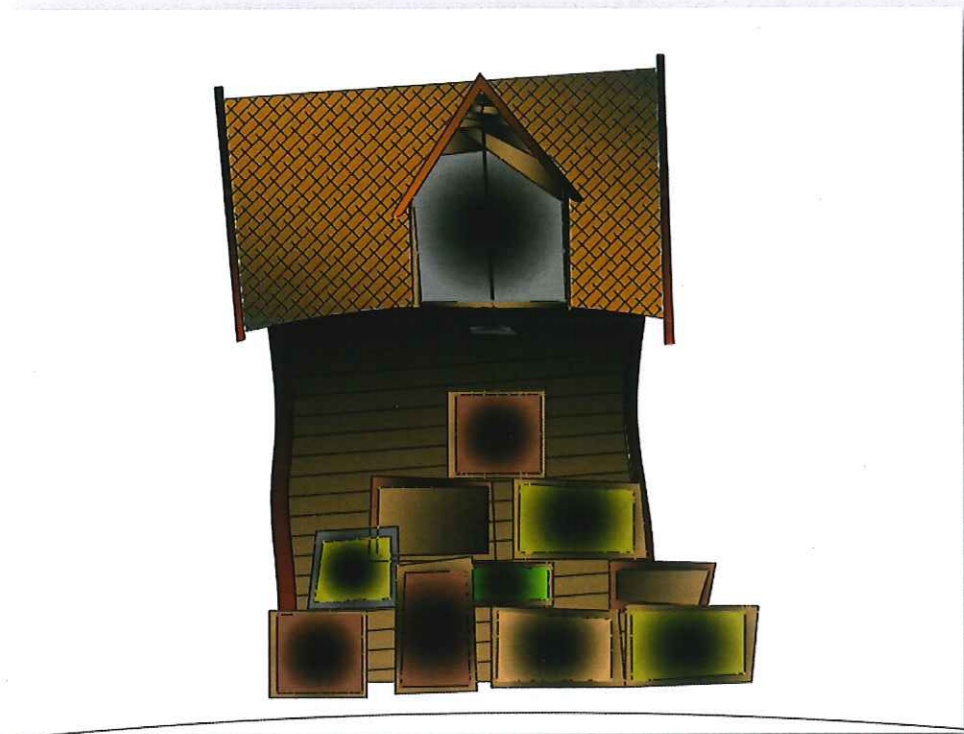
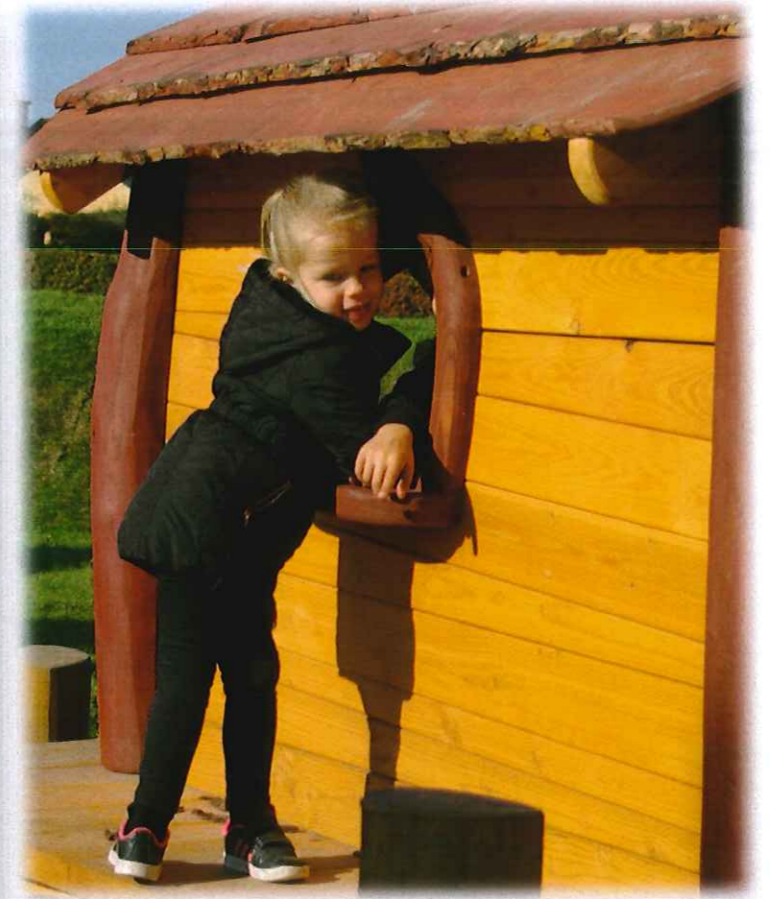
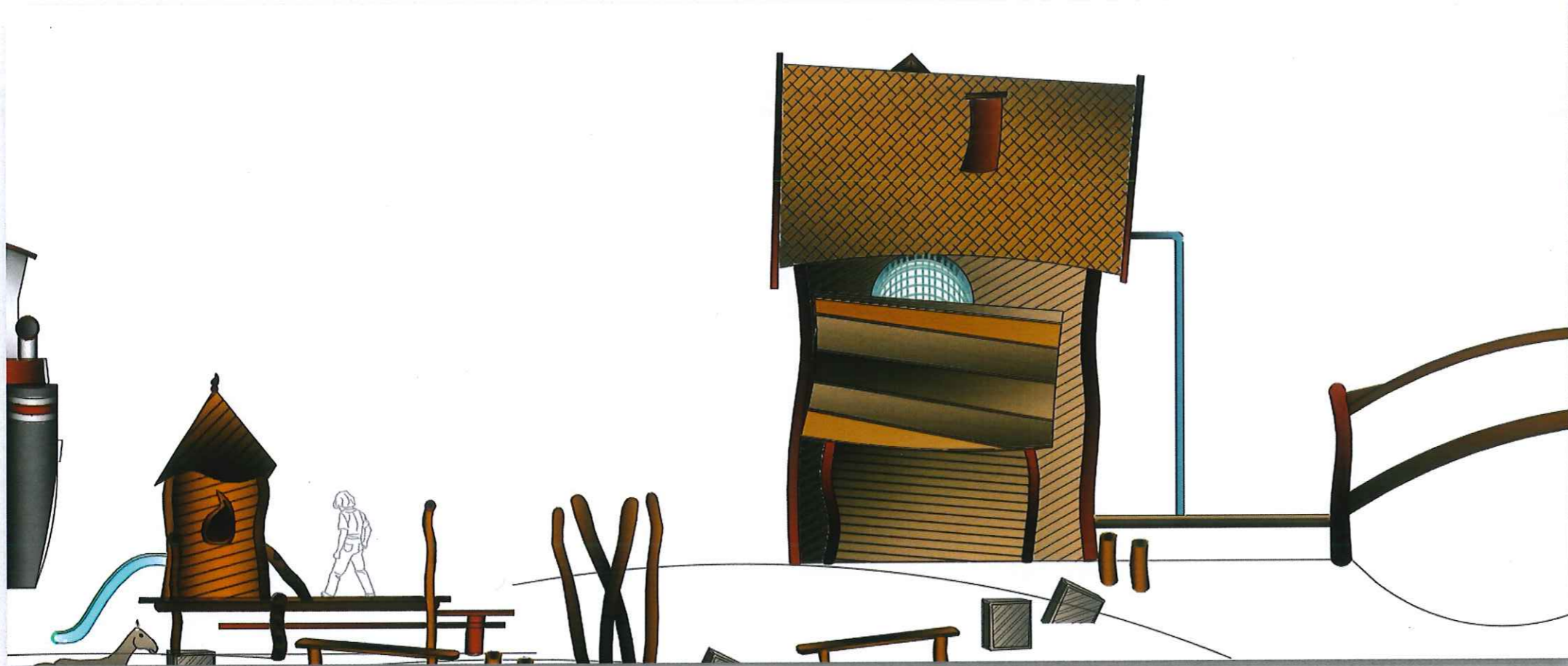



Småbørns legeplads.

I forlængelse af færgegården ligger et lille legehuse på platforme i 2 højder med lille rutsjebane der kun er 70 cm høj og derfor tænkt til de helt små. Legehuseets platform er forbundet til færgegården med en balanceleg der placeres i en halvbue, den består af eks. vis balancekasser der ser ud som om de ligger og flyder i vandkanten og stammeskoven er udskåret som siv og dunhamrer, dette er gjort for at skabe en relation til vandet, og der placeres 3 vippe dyr udskåret som sæler.

Lidt uden for området er der placeret 2 trampoliner ligeledes til de små, samt 2 heste med manke og hale som kan børstes.





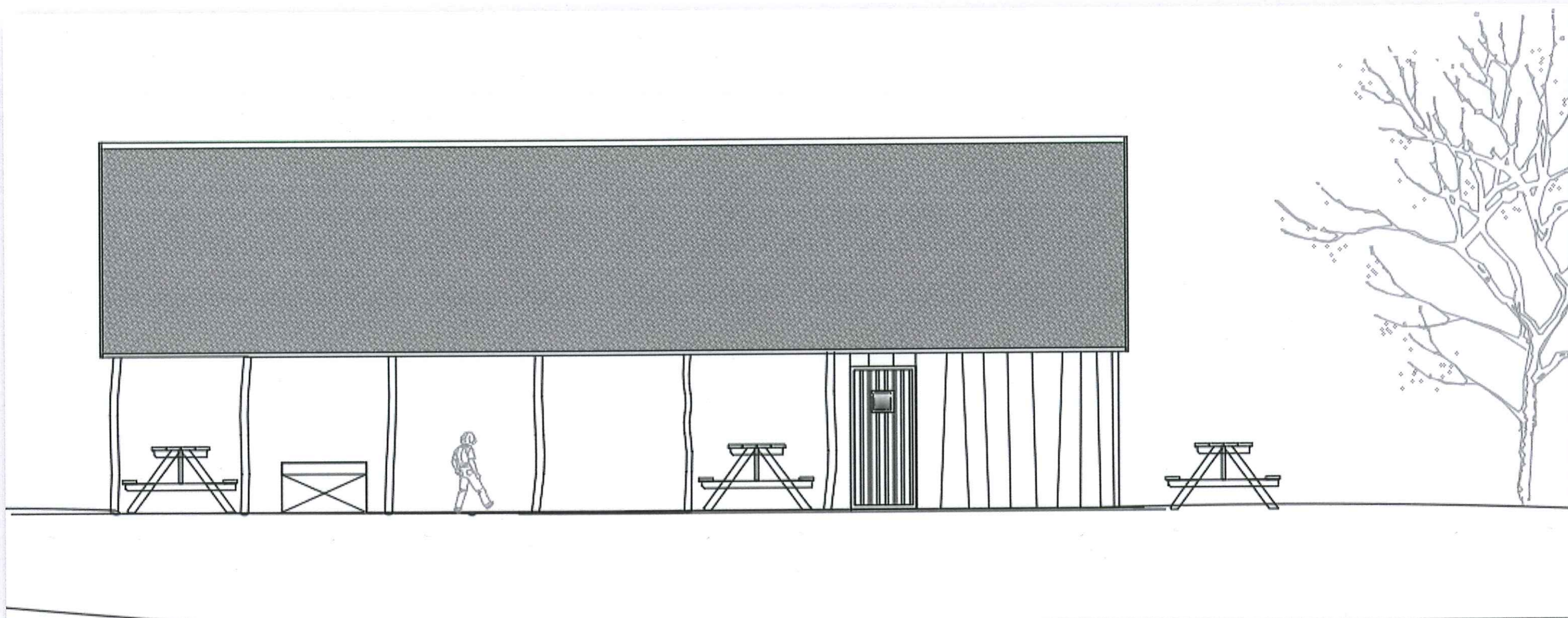

Madpakkehus:

Madpakkehuset udført i samme materialer som resten af legepladsen, huset er tegnet med tag af tagpap, samt en toilet del. Der kan evt. udvides til kiosk eller større toiletområde.

Under halvtaget er der plads til bordebenke sæt, og som underlag i og omkring huset bruges slotsgrus.

På arealet etableres nye stier, samt parkerings pladser.

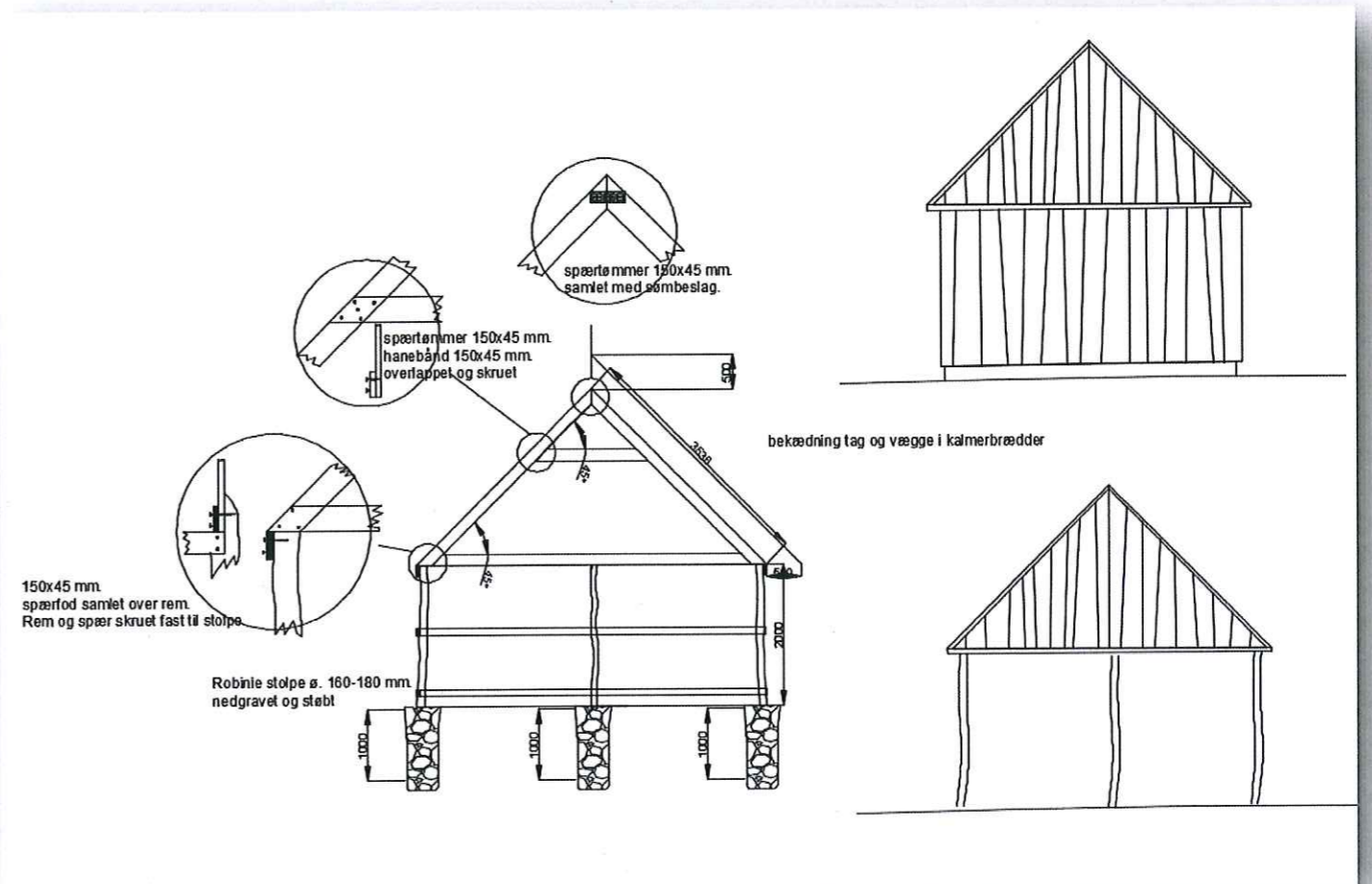
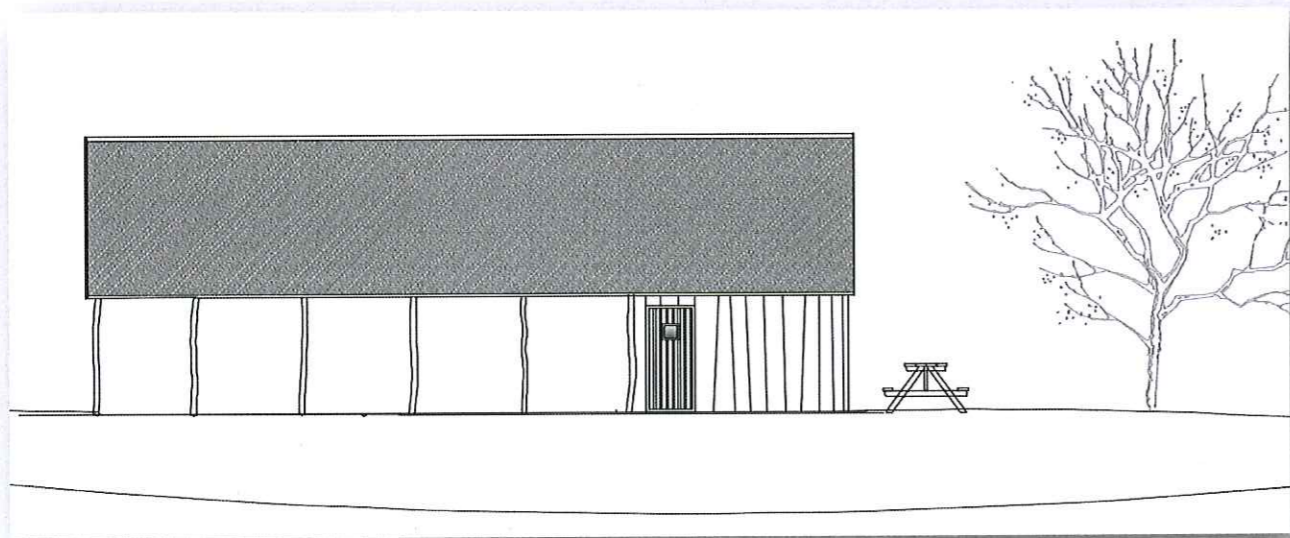



multibane standard.

Det er en kompaktbane på 10x20 meter. Banen er forsynet med 2 håndboldmål på 2x3 meter. Gavlene er 2 meter høje, og langs siderne 1 meter. Banderne er en kombination af kraftige oliebehandlede træplanker og Ø45 mm aluminiumrør.

Det er et åbent og luftigt koncept, men solidt og støjsvagt. Fra alle vinkler er det nemt at se, hvad der foregår på banen.

Belægningen på multibanen er lavet af støbt gummi, og langs hegnet til boldburet placeres 2 trampoliner.

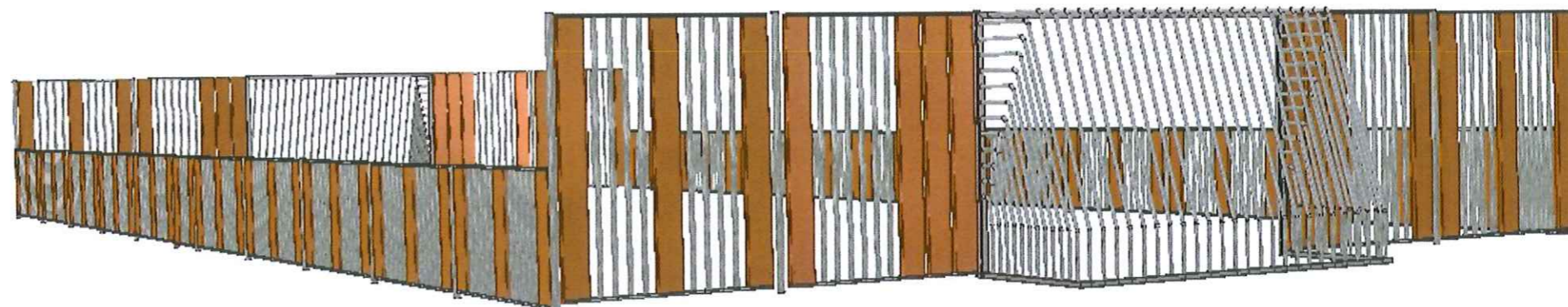



Gyngestativ:

Yderst på legepladsen opsættes gyngestativ monteret med fuglerede gyngere.

I modsatte side af legepladsen opsættes et gyngestativ med 2 dæk gynger.



Reference billeder :



Legepladsen bliver udført i Robinie der er FSC-mærket, der er afbarket og afsplintret, øvrige materiale er dansk lærketræ og egetræ.

Det er kun Robinie der har jordkontakt. Legepladsen bliver udført i henhold til EN og DS 1176 og 1177.

Alt træ er behandlet med Skovgaard og Frydensberg træolie.

Kunden rekvirere selv, uvildig legepladsinspektør, inden ibrugtagning.

Med venlig hilsen / Best regards

Casper P.R. Mortensen

Legepladsspecialist

Mail: casper@legepladsspecialist.dk

Tlf.: 51 94 33 40

Morten Zastrow

Legepladsspecialist

Mail: morten@legepladsspecialist.dk

Tlf.: 70 27 31 80



Reference billeder:

TIVOLI



Reference billeder:



Reference billeder:



Tisvildeleje strand.

Reference billeder:



Link : [Eventyrlegepladsen Hørsholm.](#)

Situationsplan - Juelsminde Legepark:



LEGEPLADSSPECIALIST.DK ApS

VI SKABER LEG OG BEVÆGELSE

