

---

Høring omkring Biblioteksstrategi

Udvalget for læring

1. maj 2023

Agenda:

Baggrundsinfo

Fokuseret præsentation af strategi

Evt. kommentarer

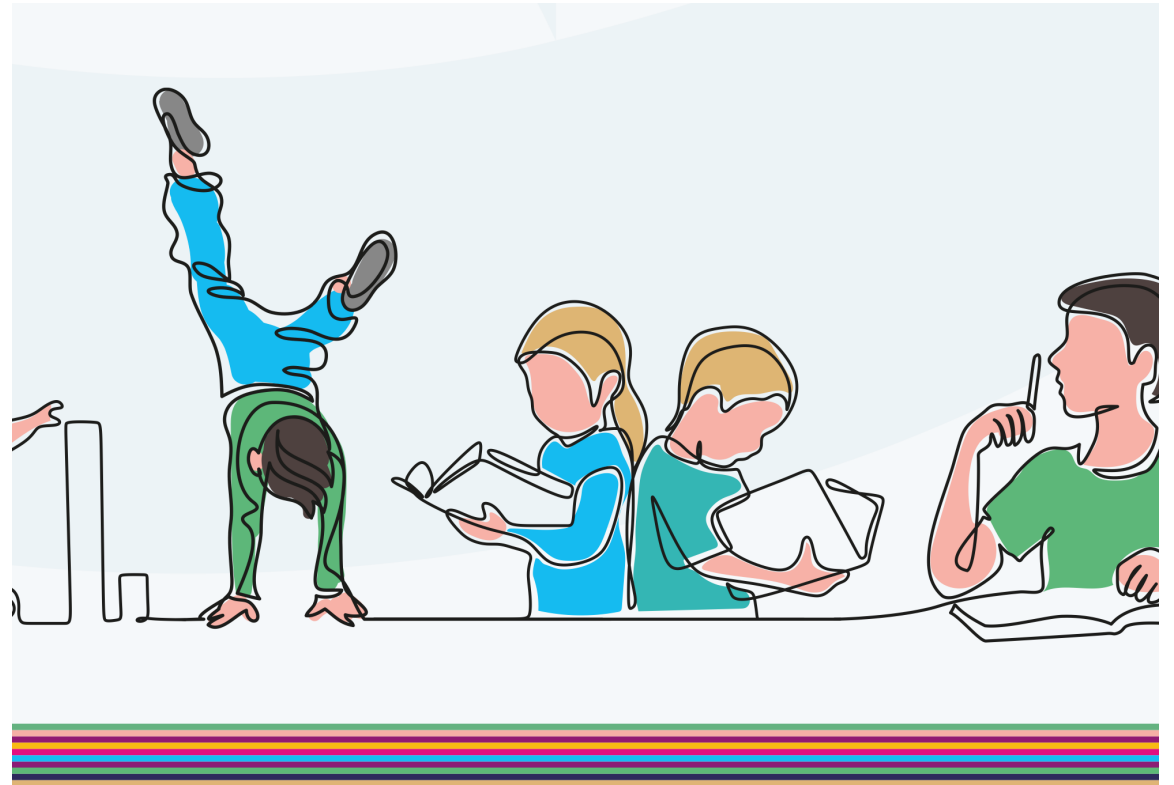

# 13.107 møder med børn i 2022 + alle udlån og almindelige besøg i vores fem huse 😊

Vi afholdt [redacted] deltagende børn.

Vi var været ude på [redacted] børn til bl.a. book talks, sprogfitness og informationssøgning.

Vi havde besøg af 1349 skolebørn til rundvisninger og læsehyggeklubber på bibliotekerne.

Vi havde 25 børnehavebørn på besøg til højtlesning og pandekager på Hvide Tirsdag.

Vi havde 78 elever med til Hvem vil være litterær konkurrencen.

Og 143 elever var med til Smart, Parat, Svar quizzen.

Vi besøgte 3100 børnehave- og skolebørn med information om Sommerbogen og Sommerbogen Mini - heraf var 383 inde på biblioteket og aflevere flyers, for at være med i konkurrencen om en masse lækre bogpræmier.

777 indskolingselever lavede hilsener på postkort til Dronning Margrethe i anledningen af hendes 50-års regeringsjubilæum.

590 børn satte kryds ved deres favoritkandidat ved [redacted]

200 elevrådsrepræsentanter deltog i en [redacted], som vi afholdt i samarbejde med Ungdomsskolen og CPU.

Vi fik også mulighed for at glæde 1800 indskolingselever med Villads fra Valby-bøger til alle, efter Anne Sofie Hammer havde besøgt alle skolerne.

Vi sørgede for, at de 400 nye børn i kommunen i 8-måneders alderen fik en bog af deres sundhedsplejerske.

Vi har deltaget i spændende projekter; Bogglad, Verdensmålgavl, Livshistorier, Ludvigs Lydmaskerade og Læselyst i PLC, som har betydet biblioteksbesøg og bøger til i alt 775 børn.

# E reolen – e bøger

	jan-2022	feb-2022	mar-2022	apr-2022	maj-2022	jun-2022	jul-2022	aug-2022	sep-2022	okt-2022	nov-2022	dec-2022	Total
Lån (brutto) *	2192	1554	1853	1617	1858	1521	1193	1975	1885	1832	1911	1564	20955
Lån i alt	2024	1353	1649	1422	1651	1306	983	1719	1683	1572	1713	1338	18413
Lån (<6 mdr. siden udgivelse)	153	113	112	115	120	103	49	98	114	86	193	151	1407
Lån (7-24 mdr. siden udgivelse)	307	168	265	186	209	192	149	266	222	283	237	166	2650
Lån (>24 mdr. siden udgivelse)	688	513	656	590	646	482	425	643	653	648	664	540	7148
Lån (vederlagsfri)	840	524	578	480	633	494	336	678	656	518	593	445	6775
Lån (småskrifter)	45	26	38	26	34	33	27	42	26	35	39	16	387
Lån (licens)	36	35	38	51	43	35	24	34	38	37	26	36	433
Lån (licens, EBIB klip)	0	0	0	0	0	0	0	0	0	0	0	0	0
Lån (klik, EBIB klip)	0	0	0	0	0	0	0	0	0	0	0	0	0
Lån (faglitteratur)	524	343	424	337	288	294	260	381	318	308	323	338	4138
Lån (skønlitteratur)	1500	1010	1222	1084	1363	1012	722	1337	1364	1262	1388	998	14262
Lån (voksen) **	776	616	643	641	558	586	724	661	643	674	610	714	7846
Lån (barn) **	1248	737	1006	781	1093	720	259	1058	1040	898	1103	624	10567
UNI-Login lån (eReolen Go)	865	492	729	522	801	443	47	861	776	626	801	451	7414
UNI-Login vederlagsfri lån (eReolen Go)	402	198	256	188	313	195	26	384	375	218	310	171	3036
Unikke lånte titler	1442	1237	1416	1264	1323	1215	1037	1453	1357	1339	1384	1209	8347
Unikke lånerkort	997	851	959	887	977	759	558	945	975	939	1012	860	3954
Pris ***	17051,15	11997,84	15195,25	13562,64	14575,24	11796,00	9155,49	14801,49	14573,49	14875,39	15771,93	13348,49	166704,40
UNI-Login pris (eReolen Go) ****	11610,03	6449,07	9409,29	7100,93	10646,76	6432,5	882,31	11445,64	10604,3	8847,43	11164,48	6764,29	101357,03

=21.017

# E reolen – lyd bøger

	jan-2022	feb-2022	mar-2022	apr-2022	maj-2022	jun-2022	jul-2022	aug-2022	sep-2022	okt-2022	nov-2022	dec-2022	Total
Lån (brutto) *	3399	3154	3413	3247	3874	3444	3614	3800	3715	3741	3645	3371	42417
Lån i alt	3392	2900	3126	3004	3599	3134	3334	3347	3454	3446	3340	3062	39138
Lån (vederlagsfri)	1701	1502	1571	1517	1810	1480	1590	1428	1502	1491	1431	1315	18338
Lån (licens)	61	61	58	70	75	76	54	79	60	72	60	68	794
Lån (faglitteratur)	656	581	652	560	689	656	740	647	712	682	660	637	7872
Lån (skønlitteratur)	2732	2315	2472	2437	2907	2474	2590	2693	2736	2758	2680	2424	31218
Lån (voksen) **	1985	1816	1940	1868	2124	2001	2205	2146	2200	2141	2028	2032	24486
Lån (barn) **	1407	1084	1186	1136	1475	1133	1129	1201	1254	1305	1312	1030	14652
UNI-Login lån (eReolen Go)	614	442	487	423	635	370	202	467	580	480	515	336	5551
UNI-Login vederlagsfri lån (eReolen Go)	364	213	239	229	279	163	124	189	287	194	216	139	2636
Unikke lånte titler	2222	2165	2426	2336	2638	2465	2498	2674	2600	2607	2533	2385	11205
Unikke lånerkort	1176	1202	1235	1152	1362	1227	1177	1323	1389	1387	1421	1244	4286
Pris ***	28158,60	23960,50	26269,50	25313,70	30028,50	27935,00	29222,00	31571,50	32033,90	32187,70	31289,50	29023,00	346993,40
UNI-Login pris (eReolen Go) ****	7176,38	5499,1	6007,07	5183,69	7819,15	4783,32	2571,74	5660,88	7272,71	6248,17	6868,85	4413,21	69504,27

=22.839



# Fysiske udlån?

Vi ved det ikke, (for det er mor/far der låner)



# STATISTIK & DATA - FOR 2022



UDLÅNSTAL (FYSISKE MATERIALER)

**146.046**



UDLÅNSTAL BIBLIOTEKSAPP'EN

**78.072**



E-REOLEN (ALLE TILGÆNGELIGE MATERIALER)

**65.403**



FILMSTRIBEN

**5.403**



BESØGTAL (ALLE 5 HUSE)

**101.358**

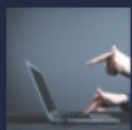

BESØG PÅ HJEMMESIDEN

**108.627**



# Folkebiblioteket i Hedensted kommune

## - dit Kulturelle Forsamlingshus

---

Skitse til strategi for Folkebiblioteket  
i Hedensted kommune

Marts 2023



Kerneopgave:

Folkebiblioteket – dit Kulturelle Forsamlingshus

Vi arbejder for væredygtighed  
i hele Hedensted kommune

---

=Livsduelighed  
Fremtidsparathed  
Kreativ tænkning?

Med **væredygtighed** mener vi evnen til at leve meningsfulde liv i en foranderlig verden

Væredygtighed handler om den enkelte, om forpligtende fællesskaber og om vores liv i og med naturen

Man kan sige, at væredygtighed er målet når menneskelig vækst er i balance, man kan også sige at væredygtighed er en moderne måde at arbejde med dannelse

Når vi arbejder med begreber som f.eks. lige adgang, demokrati, dannelse, verdensborgerskab, Kultur for læsning, praktisk viden, bæredygtighed, repræsentation eller mental trivsel - så arbejder vi konkret med at bidrage til væredygtighed for borgerne i hele Hedensted kommune

# Folkebiblioteket er for alle

I loven står der at "Folkebibliotekerne står til rådighed for enhver for benyttelse på stedet og for udlån af materialer", men for os går det videre end det:

Vi arbejder aktivt for, at endnu flere oplever Folkebiblioteket som en del af en meningsfuld hverdag, uanset om det drejer sig om vores rum, samlingen, arrangementer og aktiviteter i vores huse, tiltag uden for husene og blandt borgerne i hele kommunen eller via vores digitale platforme.

# Folkebiblioteket er et sted at være og man kan være sammen med folkebibliotekerne – vi er “dit Kulturelle Forsamlingshus”

---

Vi er stolte af at være offentlige, og for os betyder det at:

- Vores rum er til rådighed for alle borgere, klubber, foreninger og frivillige, som matcher Folkebibliotekernes overordnede formål
- Vi byder aktivt op til samarbejder med lokale, regionale og nationale aktører, for at understøtte væredygtigheden i det særligt lokale og det fælles globale
- Vi er aktive i hele kommunen, og kommer der hvor der er brug for Folkebiblioteket



# Særlige fokusområder

Kultur for at læse, læselyst og ivrige læsere

Aktivt at fremme formidlingen af viden gennem hoved, hænder og krop

At oplyse om og facilitere dialoger om store eller svære emner i tiden

At skabe eller understøtte forpligtende fællesskaber om fortællinger, viden eller fælles interesser





KEND DIT BIBLIOTEK

# FORTELLINGER



BIBLIOTET

## ÅRSHJUL FOR BØRNLÆRERE 2023



INDSKOLING

1. ARGANG  
1000-1100

Tag de indlærte alle sammen med til bogstaven og læg dem sammen til ord. Hvad betyder de ord?

OBS: dette slide er ikke en del af strategien

ALLE ARGANGE

INDLÆRTE BØGSTAVENE

ALLE TILBUD

# Udvikling: det lange sigte



Vi arbejder aktivt for at mange flere skal kende og bruge folkebibliotekets rum og muligheder hvad enten det er fysisk eller digitalt – og derfor prioriterer vi også løbende i ressourcer, lokaler og indhold



Vi arbejder aktivt for forpligtende samarbejder med borgere, klubber, foreninger og frivillige, der hvor det understøtter Folkebibliotekets særlige fokusområder.

Internt i kommunen har vi særligt fokus dialog og samarbejde med Læring, Kultur og Fritid, Social omsorg og Vækst og klima



Vi arbejder aktivt for at Folkebibliotekets ydelser skal være tilgængelige der hvor behovet er tydeligt hvad enten det er fysisk tilstedevær, aktiviteter, samarbejder eller via digitale ressourcer

# Hverdagen.

Vi sikrer at Folkebiblioteket – dit kulturelle forsamlingshus er et relevant, motiverende og attraktivt tilbud for kommunens borgere, fordi:

- vi er fleksible, flytter om og skaber rum for det der er vigtigt for politikere og borgere
- vi gør det nemt at bruge biblioteket og effektivt at drive biblioteket og husene
- vi løbende prioriterer vores indsats efter der hvor der er stort behov eller stort engagement
- borgernes engagement er vores succeskriterie og at vi er systematiske når vi tæller, måler og følger op
- vi sætter faglig udvikling i system – og at vi tror på at vi kan lære meget af hinanden





