

Bedre sortering i fællesløsninger

Inspiration til samarbejde med landdistriksrådet

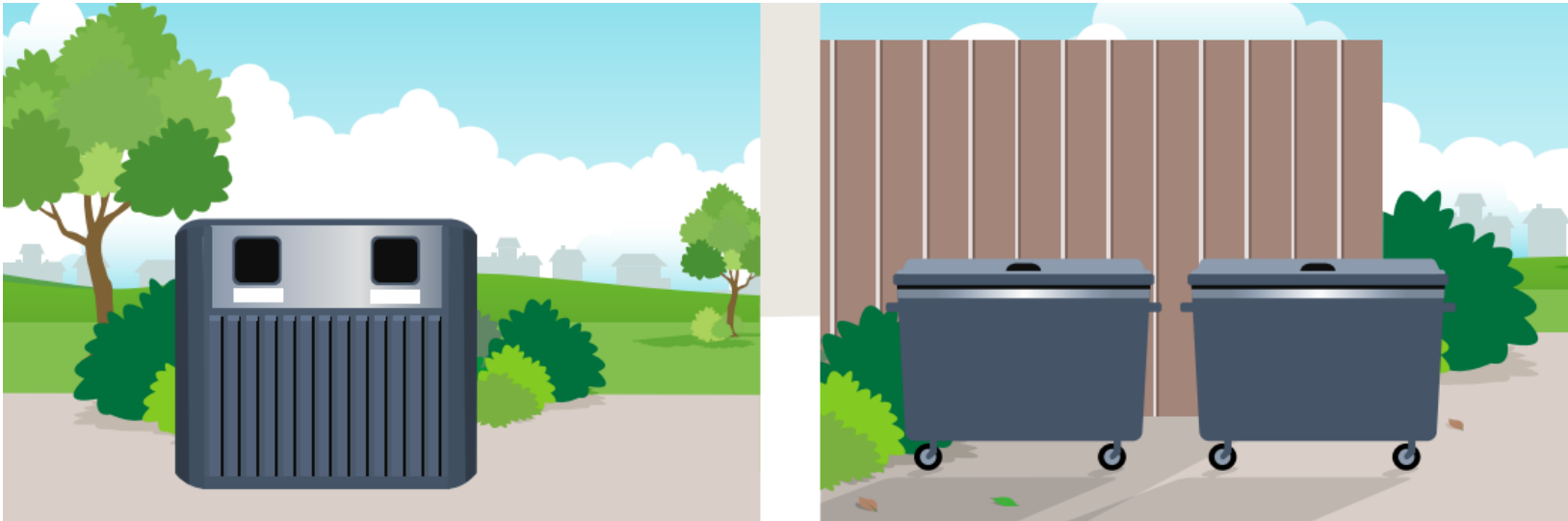

Indhold

- Kort intro til affaldsområdet og affaldssortering
- Konkret udfordring: sortering af pap/papir
- Overvejelser om muligt samarbejde

Intro til affaldsområdet

Hedensted Kommune indsamler ca 44.000 tons affald fra 46.000 borgere årligt gennem de forskellige ordninger.

De fleste borgere bor i enfamiliehuse med egne beholdere.

Målsætning:

Mere genanvendelse – mindre forbrænding

Affaldshierarkiet

viser en prioriteret rækkefølge over affaldsbehandling



■ Forberedelse til genbrug

Brugte flasker, der bliver gjort rene, så de kan genbruges, som de er, og brugte mursten, som rengøres, og indgår i et nyt byggeprojekt, er begge eksempler på forberedelse eller klargøring til genbrug.

■ Genanvendelse

Brugte flasker, der smeltes om, så glasset kan indgå i nye produkter, og brugt papir, der indgår i papirmasse for at blive til nyt papir, er begge eksempler på genanvendelse, hvor man bruger materialerne til nye produkter.

– Din kaffekop sorteres som 'sanitet' på genbrugsstationerne. Førhen betød det deponi, men nu betyder det genanvendelse. Din kop bliver behandlet og genanvendt som byggekloster
– fx til opdeling af områder på genbrugsstationer. Koppen har derfor bevæget sig op i affaldshierarkiet, men... vi skal længere op!

■ ■ Anden nyttiggørelse og bortskaffelse

Anden nyttiggørelse er, fx når affald bruges til opfyldning, og bortskaffelse er, når affaldet deponeres eller brændes.

... Men det allerbedste er, når genstandene slet ikke kommer i beholderen

Sortering i henteordningen

METAL/PLAST/MAD- OG DRIKKEKARTONER



✓ Ja tak:

- Dåser
- Foliebakker og stanniol
- Plastbøtter
- Plastbakker
- Plastikposer og plastfolie
- Mælkekartoner
- Juicekartoner
- Creme fraiche kartoner

Disse to affaldstyper skal ikke i pose

**+
Også til plast, der har været omkring pap/papir. Fx plast, der har været omkring magasiner eller en kasse dåsesodavand**

PAP/PAPIR



✓ Ja tak:

- Æggebakker
- Havregryns- og cornflakespakker
- Bølgepap
- Blade og magasiner
- Aviser
- Prismærker fra tøj
- Kopipapir
- Kuverter med og uden rude

Husk at tekstiler stadig skal sorteres på din nærmeste genbrugsplads

MADAFFALD



Husk at slå knude på posen

✓ Ja tak:

- Skræller fra kartofler, gulerødder og appelsiner
- Teposer og kaffefiltre
- Æggeskaller
- Mindre knogler fra fjerkræ
- Madrester som pasta, kød og sovs
- Pålæg
- Blomsterbuketter

RESTAFFALD



✓ Ja tak:

- Støvsugerposer
- Bleer
- Chips- og kaffeposer
- Tandpastatuber
- Hundeposer
- Beskidte pizzabakker
- Vatpinde
- Servietter og Kleenex

Typiske fejlsorteringer i pap/papir

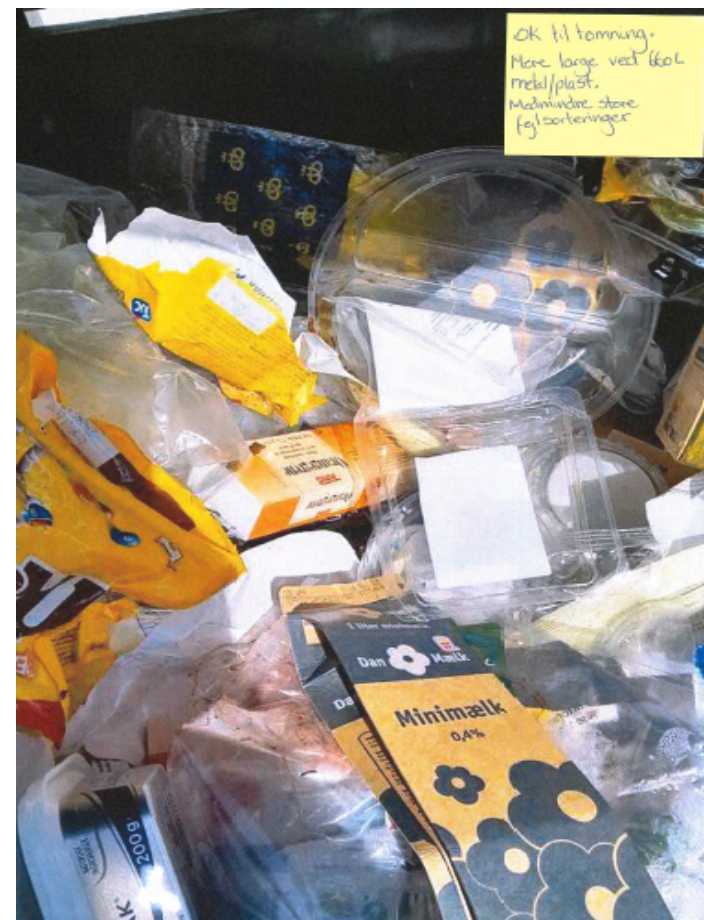

Typiske fejl

- Pap/papir skal være rent og tørt
- Ikke alt der hedder "papir" er papir i affaldsbeholderen (papirlommetørklæde, bagepapir, toiletpapir, bagerpose mv)
- Ikke alt, der hedder "karton" hører til i papir/pap

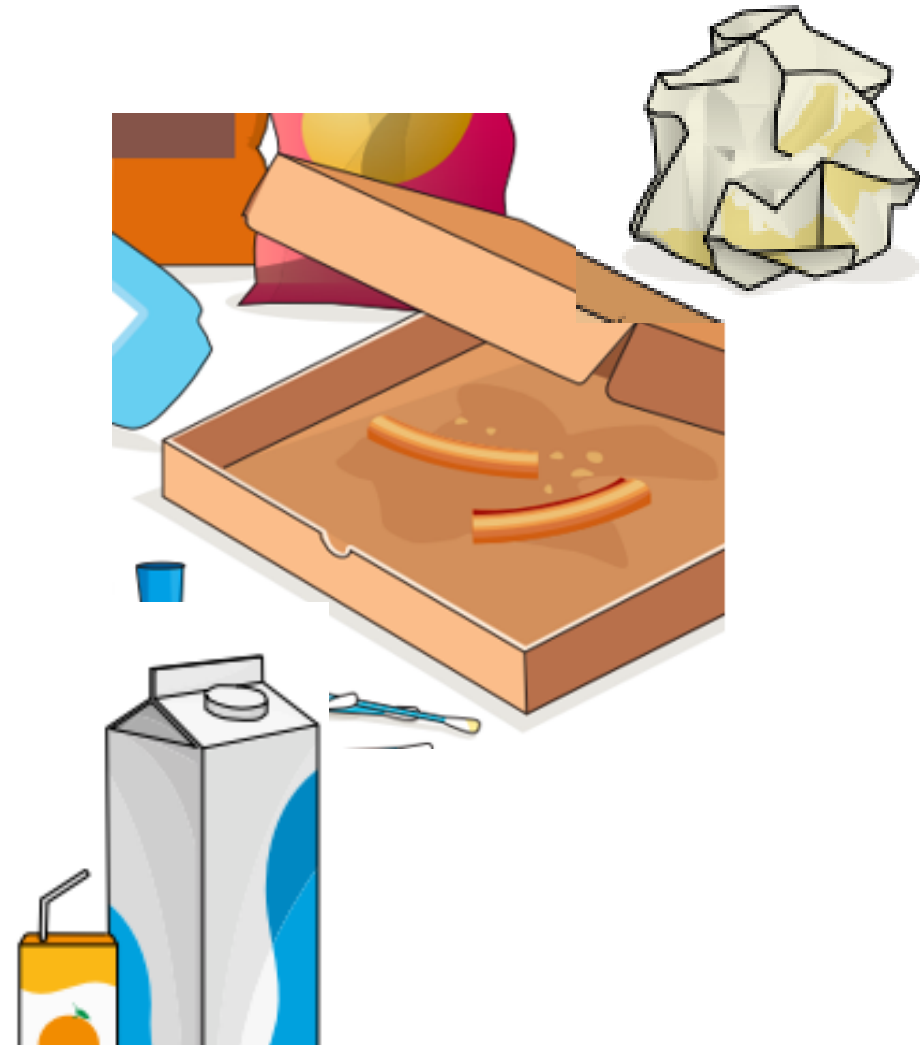

Indsats: enfamiliehuse

Følgende affald må **ikke** sorteres i rummet til papir/pap:

 <p>Pizzaæske skal i restaffald</p>	 <p>Beskidt papirpose skal i restaffald</p>	 <p>Plastomslag skal i metal/plast/mad- og drikkekartoner</p>
 <p>Flamingo skal på genbrugsstationen eller i restaffald</p>	 <p>Mad- og drikkekartoner skal i metal/plast/mad- og drikkekartoner</p>	 <p>Blød plast skal i metal/plast/mad- og drikkekartoner</p>
 <p>Restaffald skal i restaffald</p>	 <p>Servietter skal i restaffald</p>	 <p>Vådt eller beskidt pap/ papir skal i restaffald</p>

Filip og Daniel her vil allerhelst tage dit skrald med, men må de desværre lade det stå.

For de må faktisk ikke tømme din affaldsspand, hvis du har affald forkert.

Det er træls for Filip og Daniel, men nok endnu mere så hvis du ikke får tømt dine affaldsspande. ... [Se mere](#)



Ikke alt er pap og papir

Sortering gør en forskel
VI ER MED



Er dit pap og papir vådt, beskidt eller vandafvisende? Så er det restaffald

HEDENSTED KOMMUNE

Indsats: Pizzeriaer



Velkomme!
Husk, at din pizzabakke
skal sorteres som
restaffald

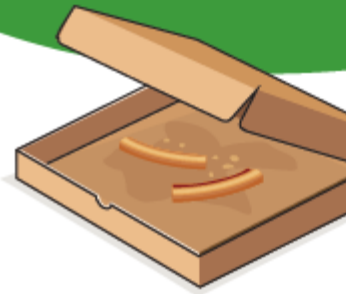

RESTAFFALD

Men alle tiltag passer ikke nødvendigvis til fællesløsninger...

Kendte udfordringer:

Ved den aktuelle kampagne:

- Kommunikaton målrettet enfamilie (hængere, SMS, selvbetjening?)
- Ingen direkte og umiddelbar økonomisk konsekvens for den enkelte husstand ved ekstratømning pga fejlsortering.



Generelt:

- Mindre ansvar for de fælles beholdere
- Mindre køkkener
- Længere ned til affaldsbeholdere

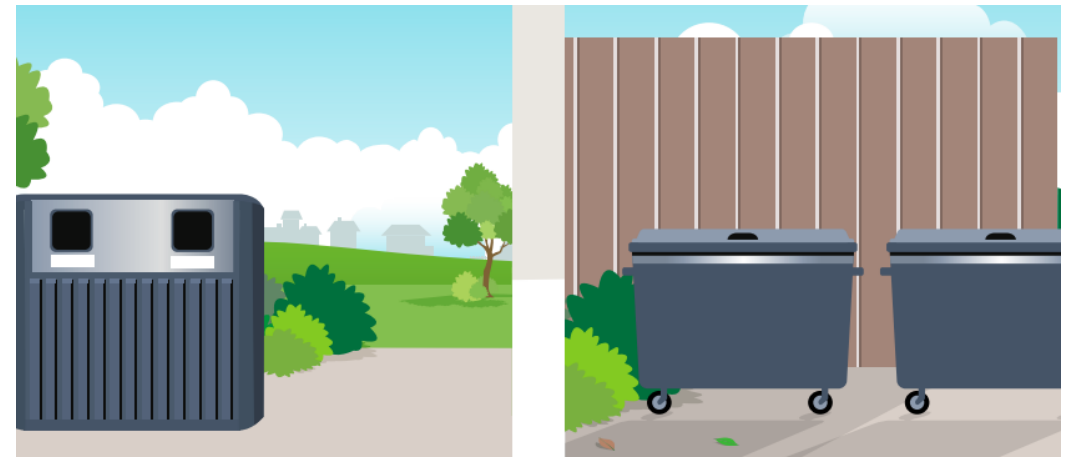

Næste tiltag: Boligforeninger

- Samarbejde med JAB og Østjysk boligforening
- Konkrete tiltag afprøves

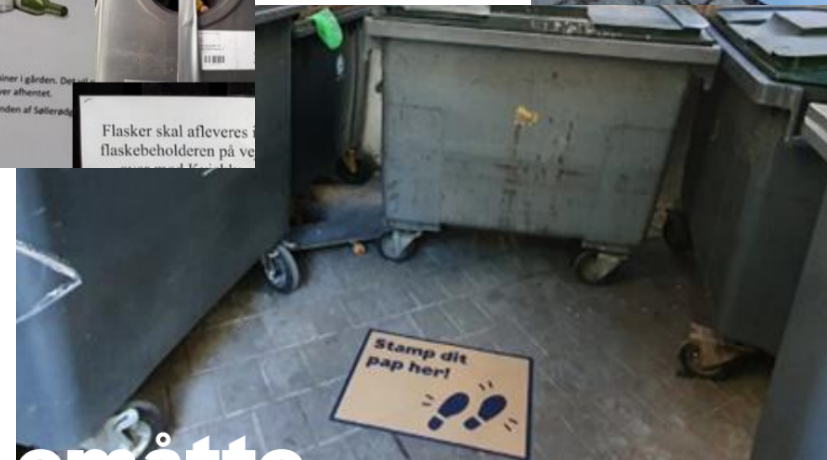

Hvad kan affaldsteamet ellers gøre, evt. i samarbejde med landdistriktsrådet?

Udover det præsenterede, er der et politisk ønske om et samarbejde mellem affaldsteamet og lokalråd / landdistriktsråd om affaldssortering.

Derfor må landdistriktsrådet meget gerne overveje og drøfte...

Hvor møder rådet borgerne, hvor det giver mening at arbejde med emnet?

Indgår I i rådet i fællesskaber, hvor vi sammen kan arbejde med emnet?

Idéer til tiltag, landdistriktsrådet kunne tage fat på?

Kender I områder, affaldsteamet burde fokusere på? Ikke nødvendigvis etageområder?

Hvordan kan vi sammen arbejde mere målrettet med opgaven?

Gode råd til det videre arbejde?

Hvor kunne landdistriktsrådet spille en rolle?

Tak for i dag!

Affaldsteamet følger op på evt. input.

Får landdistriktsrådet en god idé senere?

Kontakt: affald@hedensted.dk

