

Øversigt over seneste udvikling i ledigheden

Figur 1 Udvikling i ledighed og beskæftigelse udvalgte målgrupper, antal personer

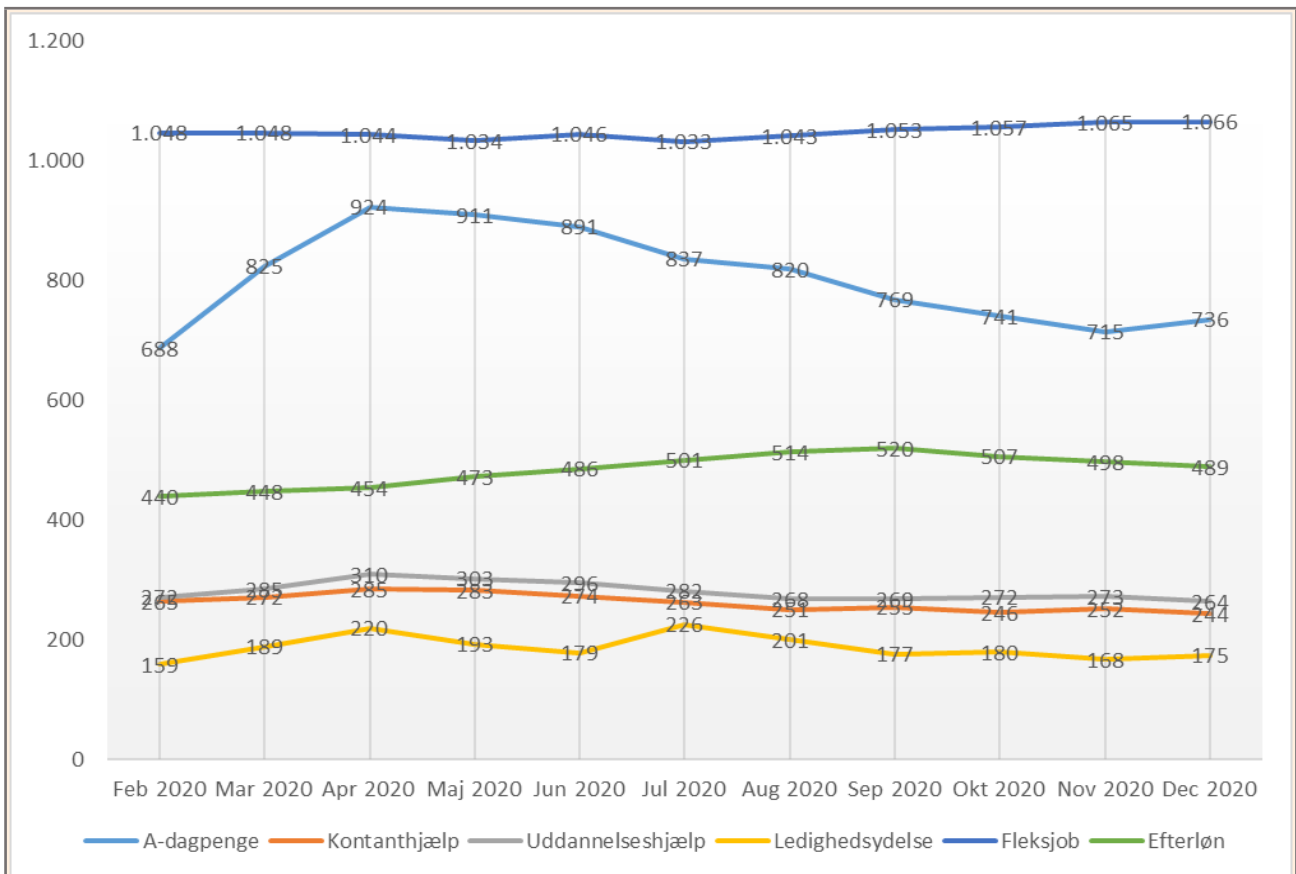

Kilde: Jobindsats.dk

Figur 2 A-dagpenge, fuldtidspersoner

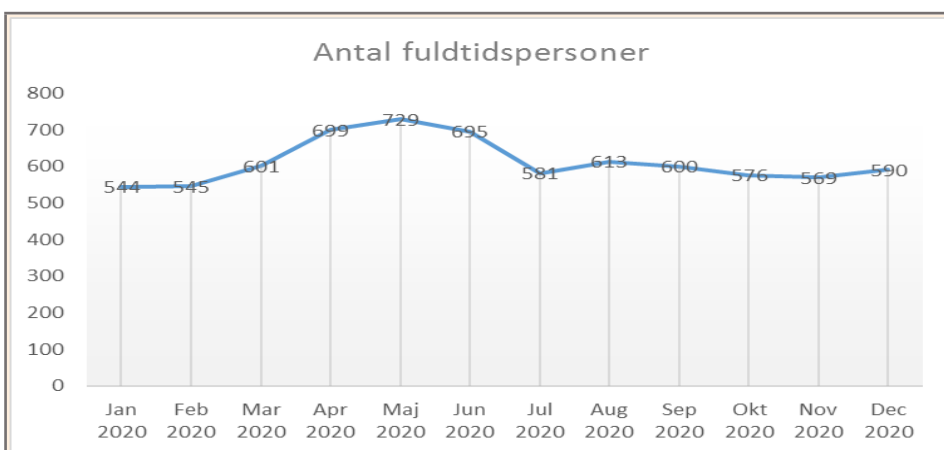

Kilde: Jobindsats.dk

Opgørelser fra STAR over udviklingen i den regionale ledighed

Tabel 7.1: Nytilmeldte og afmeldte ledige fra 9. marts 2020 - 31. januar 2021. Samlet antal tilmeldte pr. 31. januar 2021. Udvikling i antal tilmeldte siden 8. marts 2020 sammenholdt med den i samme periode de seneste 5 år. Fordelt på kommuner i RAR-Østjylland

Område	Nytilmeldte fra 9. marts 2020	Afmeldte fra 9. marts 2020	Tilmeldte i alt pr. statusdato	Ændring i tilmeldte 2020-2021	Ændring i tilmeldte de seneste 5 år
Østjylland	69.156	61.837	29.093	30,6 %	3,3 %
Syddjurs	2.748	2.429	1.115	41,9 %	-1,7 %
Skanderborg	3.080	2.765	1.243	36,7 %	-0,2 %
Århus	29.188	25.151	13.023	34,8 %	8,4 %
Favrskov	2.610	2.328	1.058	33,2 %	-0,8 %
Odder	1.191	1.065	530	32,5 %	2,4 %
Randers	7.330	6.718	2.843	28,2 %	-1,0 %
Hedensted	2.841	2.655	988	26,0 %	-2,4 %
Silkeborg	6.015	5.616	2.253	25,5 %	1,1 %
Viborg	5.265	4.884	2.264	24,1 %	0,1 %
Horsens	6.112	5.638	2.623	22,6 %	2,2 %
Norddjurs	2.511	2.326	1.030	20,9 %	-0,3 %
Samsø	265	262	123	4,2 %	-10,1 %

Tabel 1 A-dagpenge. Antal personer fordelt på a-kasser

		Antal personer		
		1. kvrt 2020	2. kvrt 2020	3. kvrt 2020
Hedensted	A-kasse i alt	1.086	1.174	1.094
	A-kasse-Journalistik, Komm & Sprog	.	5	7
	ASE	79	87	75
	Akademikernes	39	38	55
	BUPL, A-kasse	21	25	24
	Byggefagenes A-Kasse	6	7	.
	CA, A-kasse	14	17	17
	Dana, A-Kasse For Selvstændige	.	.	.
	Det Faglige Hus - A-kasse	110	142	115
	Din Sundhedsfaglig A-kasse	19	15	21
	EI-Fagets A-Kasse	6	10	6
	FOA - Fag og Arbejdes A-kasse	39	42	51
	FTF- A-kasse	48	53	56
	Faglig Fælles (3F) A-kasse	251	254	206
	Frie Funktionærers A-kasse	14	19	20
	Fødevareforbundet NNFs A-kasse	27	27	25
	HK /Danmarks A-kasse	88	98	99
	Kristelig A-Kasse	152	149	125
	Ledernes A-kasse	38	37	32
	Lærernes A-kasse	19	14	21
	Magistrenes A-Kasse	13	11	20
Metalarbejdernes A-Kasse	37	54	42	
Min A-kasse	36	38	44	
Socialpædagogernes landsdækkende A-Kasse	18	20	21	
Teknikernes A-Kasse	14	16	14	

Kilde: Forsikrede Ledige og Efterlønsmodtageres Udbetalings Register (FLEUR), Registeret for arbejdsmarkedsstatistik (RAM), AMANDA, Plandata

Anm.: Pr. 1. juli 2017 er datakilden for ydelsesdata for dagpengemodtagere ændret fra RAM til FLEUR, hvilket bl.a. indebærer at målingen nu er opgjort på kalendermåneder fremadrettet såvel som for historiske data. Læs mere herom i "Information om målingen". Endvidere kan der under Ledighedstype ikke længere vises Ledighed (dvs. nettoledighed). Data afspejler således udelukkende Ledighed og aktivering (dvs.- bruttoledighed). Såfremt der under Ledighedstype alene vælges Ledighed fremkommer besked om, at der ikke foreligger data for det valgte udtræksparameter. Pga. efterregistreringer vil specielt den seneste måned, der findes data for, blive øget ved næste opdatering. Perioder med ferie fra beskæftigelse indgår ikke i målingen. Antal personer viser, hvor mange personer der har modtaget den valgte ydelse i kortere eller længere tid inden for den viste periode.

Tabel 2 Ledigheds- og jobindikatorer. Antal langtidsledige personer

		Ydelsesgrupper i alt	A-dagpenge	Kontanthjælp
Hedensted	Jan 2020	122	62	60
	Feb 2020	124	62	62
	Mar 2020	116	59	57
	Apr 2020	129	68	61
	Maj 2020	142	79	63
	Jun 2020	145	85	60
	Jul 2020	117	62	55
	Aug 2020	141	89	52
	Sep 2020	154	101	53
	Okt 2020	153	102	51
	Nov 2020	157	110	47
	Dec 2020	166	113	53

- Stigning i langtidsledige på 44 personer siden januar, svarende til 36 pct.

Kilde: Forsikrede Ledige og Efterlønsmodtageres Udbetalings Register (FLEUR), Registeret for arbejdsmarkedsstatistik (RAM), AMANDA, Arbejdsmarkedsportalen, kommunale sagsbehandlings- og økonomisystemer, AMFORA.

Anm.: Pr. 1. juli 2017 er datakilden for ydelsesdata for dagpengemodtagere ændret fra RAM til FLEUR, hvilket bl.a. indebærer at målingen nu er opgjort på kalendermåneder fremadrettet såvel som for historiske data. Læs mere herom i "Information om målingen". Endvidere kan der under Ledighedstype ikke længere vises Ledighed (dvs. nettoledighed). Data afspejler således udelukkende ledighed og aktivering (dvs.- bruttoledighed). Såfremt der under Ledighedstype alene vælges Ledighed fremkommer besked om, at der ikke foreligger data for det valgte udtræksparameter. Pga. efterregistreringer vil specielt den seneste måned, der findes data for, blive øget ved næste opdatering. Perioder med særlig uddannelsesydelse (fra januar 2013) hhv. perioder med uddannelseshjælp og arbejdsmarkedsydelse (fra januar 2014) indgår i opgørelsen af antal og andel langtidsledige under kontanthjælp. I opgørelsen indgår alene ydelsesmodtagere, som i den valgte periode har været visiteret som "Jobparate" hhv. "Åbenlyst uddannelsesparate" (uddannelseshjælpsmodtagere). Målingen opgør antal bruttoledige personer (dvs. ledige såvel som aktiverede) på a-dagpenge, arbejdsmarkedsydelse, kontanthjælp (inkl. særlig uddannelsesydelse), selvforsørgelses- og hjemrejseydelse samt overgangsydelse med visitationskategorien "Jobparat" eller uddannelseshjælp og selvforsørgelses- og hjemrejseydelse samt overgangsydelse med visitationskategorien "Åbenlyst uddannelsesparat" omregnet til fuldtidspersoner, der har været ledige/aktiverede i minimum 80 pct. af tiden inden for de seneste 52 uger fra og med sidste uge i den valgte periode.

Tabel 3 Ledigheds- og jobindikatorer. Jobomsætning og antal personer startet i job

		Jobomsætning	Antal personer startet i job
Hedensted	Jan 2020	529	527
	Feb 2020	407	404
	Mar 2020	457	454
	Apr 2020	408	408
	Maj 2020	382	380
	Jun 2020	511	509
	Jul 2020	402	400
	Aug 2020	670	667
	Sep 2020	541	538

Kilde: CPR-registeret, CVR-registeret og DetailCOR

Figur 3 Ledigheds- og jobindikatorer. Antal stillinger i Jobnet

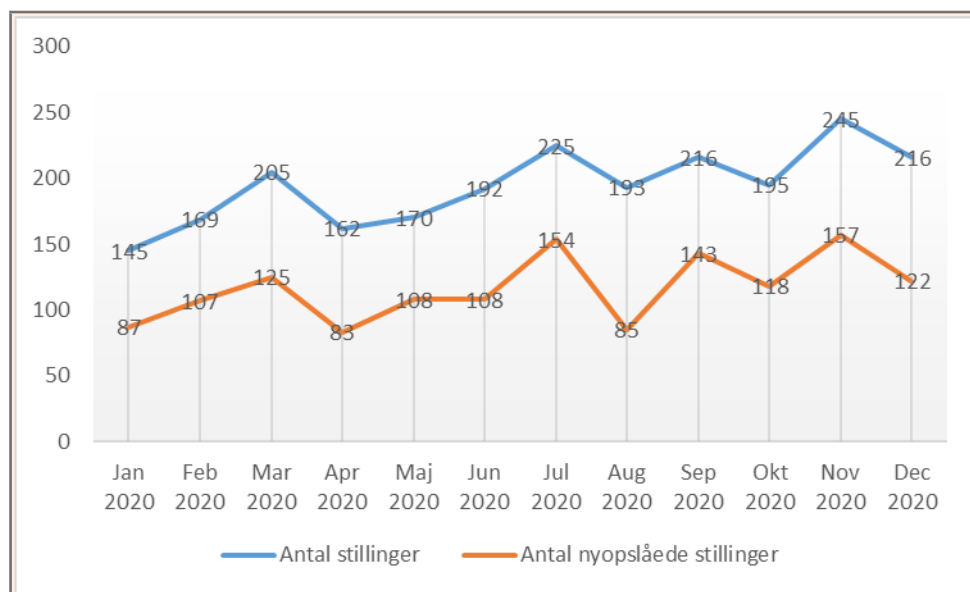

Kilde: Jobindsats.dk

Udenlandsk arbejdskraft

Figur 4 Udenlandsk arbejdskraft. Udenlandske lønmodtagere med lønindkomst i Danmark.

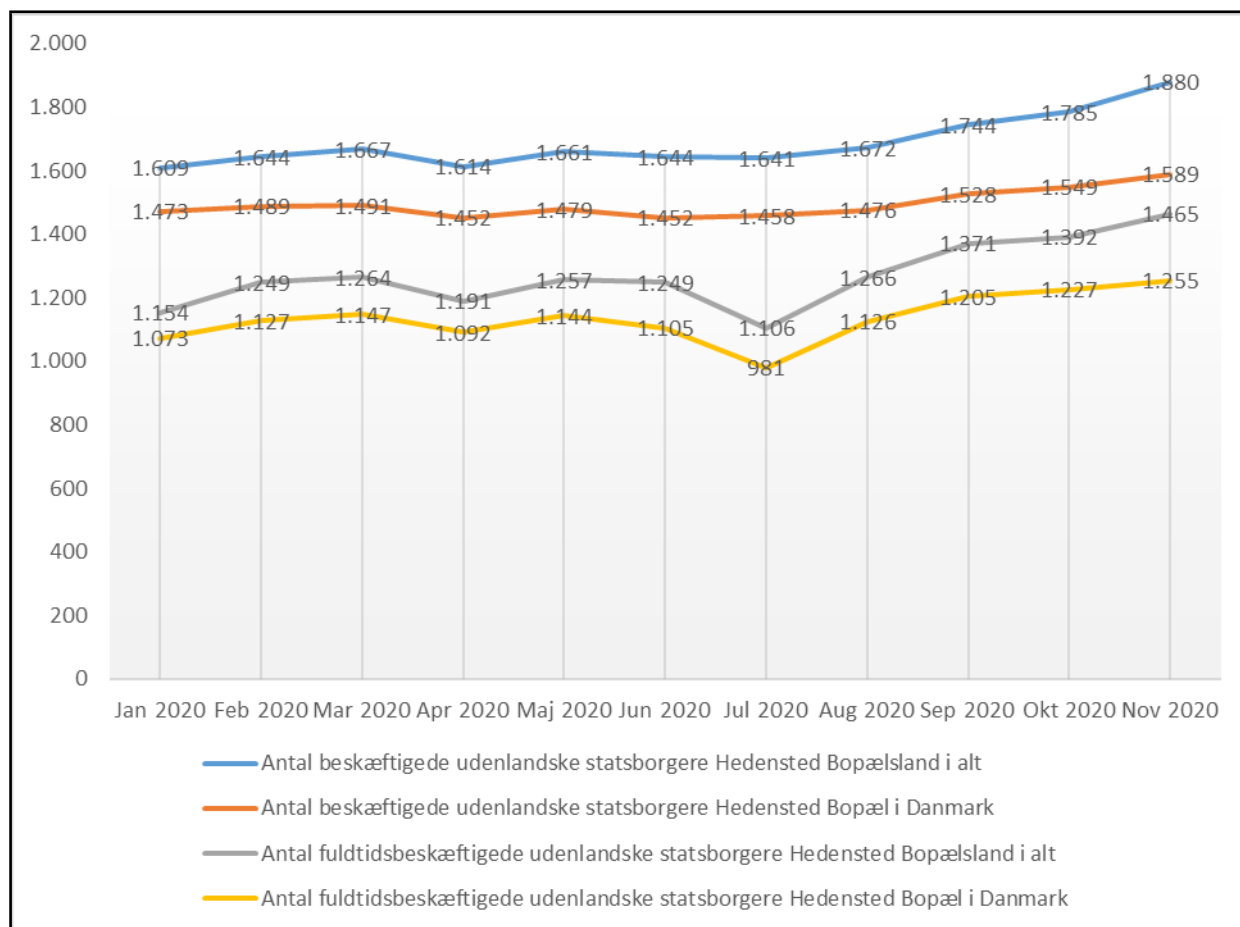

Note: Antal beskæftigede udenlandske statsborgere uden bopæl i Hedensted ses ovenfor som forskellen mellem "bopælsland i alt" og "Bopæl i Danmark".
Kilde Jobindsats.dk