

# **KortInfo Konfliktsøgning**

**Rapport**

**Navn Erhvervsjord**

**Dato : 20-10-2017**

**Hedensted kommune**

## Konfliktsøgnings detaljer:

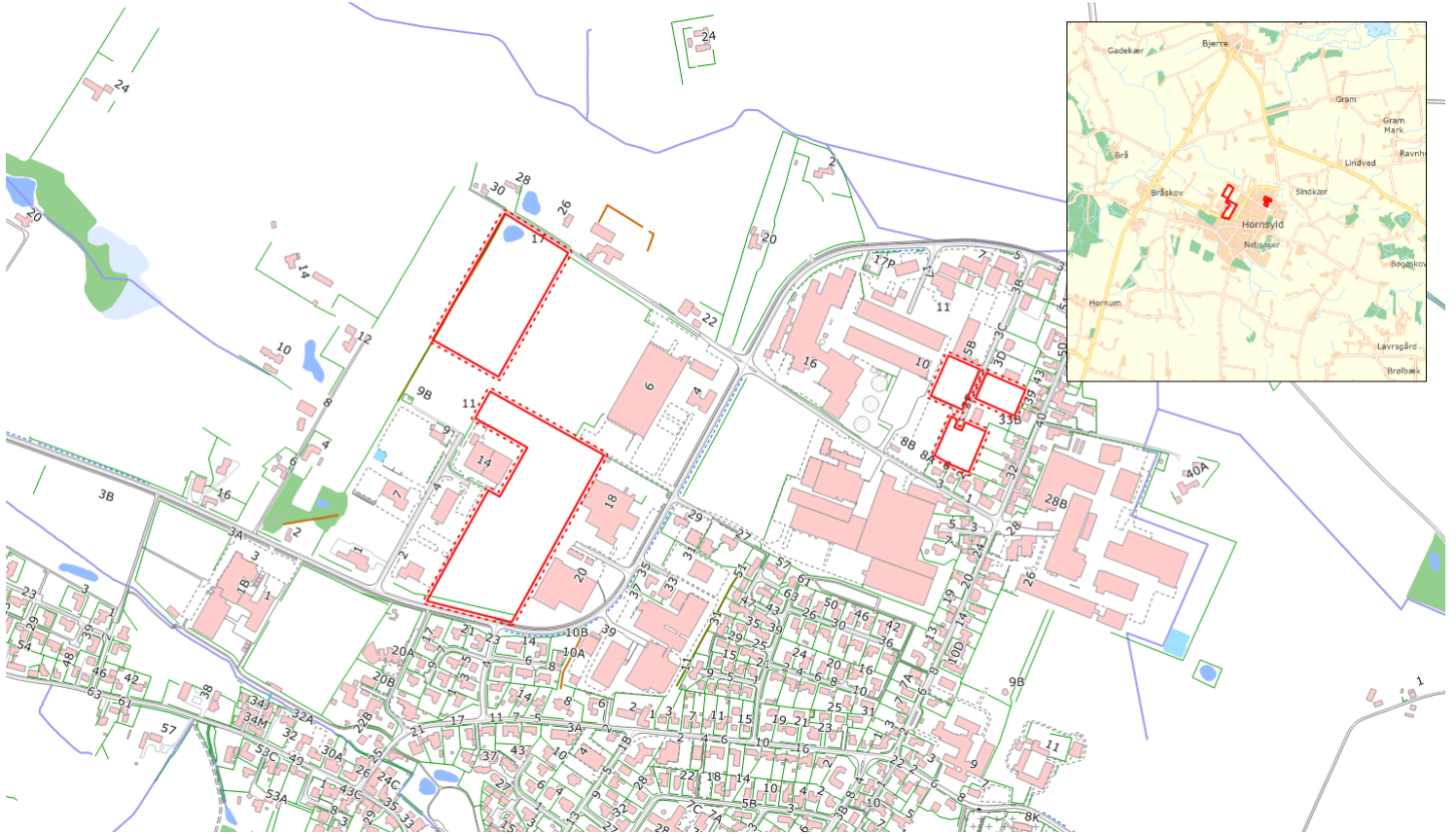

## Konfliktsøgning beskrivelse:

Navn	Buffer	Antal fundne objekter	Status
Lokalplaner, vedtaget	5 m	8	Ok
Kommuneplanrammer, vedtaget	5 m	7	Ok
V1-kortlagt	5 m	3	Ok
Forpagtninger	5 m	2	Ok
Beskyttede naturtyper	5 m	1	Ok
Beskyttede sten- og jorddiger	5 m	1	Ok
FFM - Administrative arealer	5 m	1	Ok
BaneInteresseZone	5 m	0	Ok
Beskyttede vandløb	5 m	0	Ok
Bevaringsværdige bygninger (JK)	5 m	0	Ok
FFM - Beskyttelseszoner	5 m	0	Ok
FFM - Fredede punkter	5 m	0	Ok
FFM - Ikke fredede punkter	5 m	0	Ok
FFM - Kulturarvsarealer	5 m	0	Ok
FFM - Kulturhistoriske arealer	5 m	0	Ok

Navn	Buffer	Antal fundne objekter	Status
FFM - Kulturhistoriske linjer	5 m	0	Ok
Fredede bygninger	5 m	0	Ok
Fredede områder	5 m	0	Ok
Fredskov	5 m	0	Ok
Kirkebyggelinjer	5 m	0	Ok
Kirkens fjernomgivelser (Vejle Amt)	5 m	0	Ok
Kirkens næromgivelser (Vejle Amt)	5 m	0	Ok
Kommuneplantillæg, forslag	5 m	0	Ok
Kommuneplantillæg, vedtaget	5 m	0	Ok
Lokaliseret (uafklaret)	5 m	0	Ok
Lokalplan under udarbejdelse	5 m	0	Ok
Lokalplaner afventer	5 m	0	Ok
Lokalplaner i gang	5 m	0	Ok
Lokalplaner, forslag	5 m	0	Ok
Masterplaner og byudvikling	5 m	0	Ok
Områdeklassificering	5 m	0	Ok
Skovbyggelinjer	5 m	0	Ok
Særlig planlægningszone	5 m	0	Ok
Særligt kirkeområde (Vejle Amt)	5 m	0	Ok
Søbeskyttelseslinjer	5 m	0	Ok
Udgået af kortlægning	5 m	0	Ok
Udgået inden kortlægning	5 m	0	Ok
V2-kortlagt	5 m	0	Ok
Vandresti afmærket HK	5 m	0	Ok
Åbeskyttelseslinjer	5 m	0	Ok

**Lag: Lokalplaner, vedtaget**

By &amp; Landskab

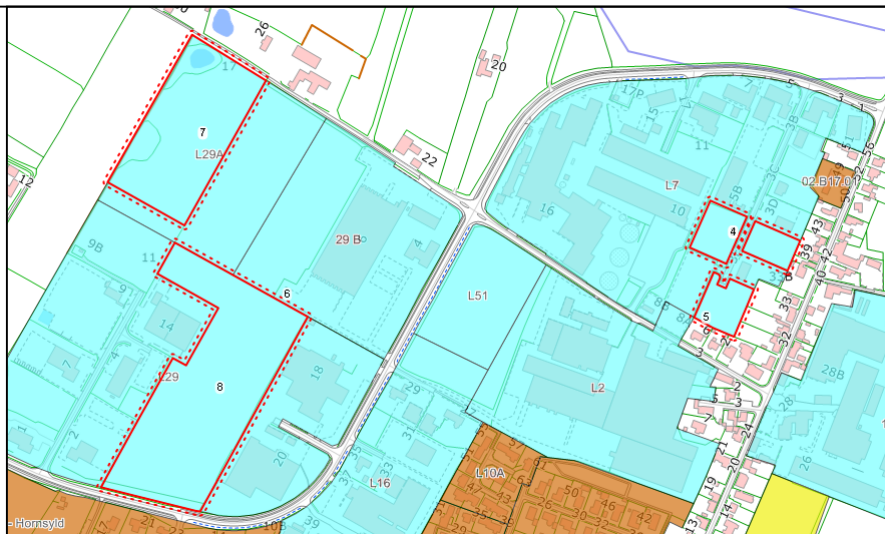
**Objekt:1**

oid	109308147
id	230383
planid	1085883
komnr	766
objektkode	20
plantype	20,1
plannr	L29A
plannavn	Erhvervsområde i Hornsyld
anvgen	31
anvspec	3120
datoforsl	19900510
datovedt	19900818
datoaflyst	
datoikraft	19900926
datostart	19900516
datoslut	19900712
datoattr	
datogeom	
doklink	<a href="#">Link</a>
distrikt	Hornsyld
anvkonkret	115
zone	1
bebygpct	50
bebygpctaf	Den enkelte ejendom
bebygpctar	
m3_m2	
maxetager	
maxbygnhjd	12,00
minmiljo	
maxmiljo	
bevarbest	

## Objekt:1 (fortsat)

bebyggrad	
mingrund	
dataprod	
digigrundl	
digigrundd	
aktuel	True
datoopr	09-07-2008 08:25:09
datoopdt	20-02-2013 14:15:37
anvendelsegenerel	Erhvervsområde
anvendelsespecifik	Lettere industri
anvendelsekonkret	Lettere industri
kommunenavn	Hedensted
zonestatus	Byzone
planstatus	V
glkomnr	619
glkomnavn	Juelsminde
megawatt	
vvmredeg	

## Objekt:2

oid	109468054
id	106704
planid	1085892
komnr	766
objektkode	20
plantype	20,1
plannr	L7
plannavn	Hornsyld Industrivej
anvgen	31
anvspec	3120
datoforsl	19830518
datovedt	19830817
datoaflyst	
datoikraft	19831026
datostart	19830602
datoslut	19830802
datoattr	
datogeom	
doklink	<a href="#">Link</a>
distrikt	Hornsyld
anvkonkret	115
zone	1
bebygpct	33
bebygpctaf	Den enkelte ejendom

## Objekt:2 (fortsat)

bebygpctar	
m3_m2	
maxetager	
maxbygnhjd	
minmiljo	
maxmiljo	
bevarbest	
bebyggrad	
mingrund	
dataprod	
digigrundl	
digigrundd	
aktuel	True
datoopr	09-07-2008 08:27:47
datoopdt	09-07-2008 08:27:47
anvendelsegenerel	Erhvervsområde
anvendelsespecifik	Lettere industri
anvendelsekonkret	Lettere industri
kommunenavn	Hedensted
zonestatus	Byzone
planstatus	V
glkomnr	619
glkomnavn	Juelsminde
megawatt	
vvmredeg	

## Objekt:3

oid	109468054
id	106704
planid	1085892
komnr	766
objektkode	20
plantype	20,1
plannr	L7
plannavn	Hornsyld Industrivej
anvgen	31
anvspec	3120
datoforsl	19830518
datovedt	19830817
datoaflyst	
datoikraft	19831026
datostart	19830602
datoslut	19830802
datoattr	

## Objekt:3 (fortsat)

datogeom	
doklink	<a href="#">Link</a>
distrikt	Hornsyld
anvkonkret	115
zone	1
bebygpct	33
bebygpctaf	Den enkelte ejendom
bebygpctar	
m3_m2	
maxetager	
maxbygnhjd	
minmiljo	
maxmiljo	
bevarbest	
bebyggrad	
mingrund	
dataprod	
digigrundl	
digigrundd	
aktuel	True
datoopr	09-07-2008 08:27:47
datoopdt	09-07-2008 08:27:47
anvendelsegenerel	Erhvervsområde
anvendelsespecifik	Lettere industri
anvendelsekonkret	Lettere industri
kommunenavn	Hedensted
zonestatus	Byzone
planstatus	V
glkomnr	619
glkomnavn	Juelsminde
megawatt	
vvmredeg	

## Objekt:4

oid	109468054
id	106704
planid	1085892
komnr	766
objektkode	20
plantype	20,1
plannr	L7
plannavn	Hornsyld Industrivej
anvgen	31
anvspec	3120

## Objekt:4 (fortsat)

datoforsl	19830518
datovedt	19830817
datoaflyst	
datoikraft	19831026
datostart	19830602
datoslut	19830802
datoattr	
datogeom	
doklink	<a href="#">Link</a>
distrikt	Hornsyld
anvkonkret	115
zone	1
bebygpct	33
bebygpctaf	Den enkelte ejendom
bebygpctar	
m3_m2	
maxetager	
maxbygnhjd	
minmiljo	
maxmiljo	
bevarbest	
bebygggrad	
mingrund	
dataprod	
digigrundl	
digigrundd	
aktuel	True
datooprt	09-07-2008 08:27:47
datoopdt	09-07-2008 08:27:47
anvendelsegenerel	Erhvervsområde
anvendelsespecifik	Lettere industri
anvendelsekonkret	Lettere industri
kommunenavn	Hedensted
zonestatus	Byzone
planstatus	V
glkomnr	619
glkomnavn	Juelsminde
megawatt	
vvmredeg	

## Objekt:5

oid	109393759
id	229313
planid	1085895



## Objekt:5 (fortsat)

komnr	766
objektkode	20
plantype	20,1
plannr	L2
plannavn	Triax, Bjørnkærvej
anvgen	31
anvspec	3120
datoforsl	19770615
datovedt	19780510
datoaflyst	
datoikraft	
datostart	19770709
datoslut	19770909
datoattr	
datogeom	
doklink	<a href="#">Link</a>
distrikt	Hornsyld
anvkonkret	115
zone	1
bebygpct	
bebygpctaf	
bebygpctar	
m3_m2	
maxetager	
maxbygnhjd	
minmiljo	
maxmiljo	
bevarbest	
bebyggrad	
mingrund	
dataprod	
digigrundl	
digigrundd	
aktuel	True
datoopr	09-07-2008 08:28:30
datoopdt	18-02-2013 08:22:34
anvendelsegenerel	Erhvervsområde
anvendelsespecifik	Lettere industri
anvendelsekonkret	Lettere industri
kommunenavn	Hedensted
zonestatus	Byzone
planstatus	V
glkomnr	619

## Objekt:5 (fortsat)

glkomnavn	Juelsminde
megawatt	
vvmredeg	

## Objekt:6

oid	109321791
id	230382
planid	1085882
komnr	766
objektkode	20
plantype	20,1
plannr	29 B
plannavn	Erhvervsområde i Hornsyld
anvgen	31
anvspec	3120
datoforsl	19941124
datovedt	19950223
datoaflyst	
datoikraft	19940322
datostart	19941208
datoslut	19950202
datoattr	
datogeom	
doklink	<a href="#">Link</a>
distrikt	Hornsyld
anvkonkret	115
zone	1
bebygpct	50
bebygpctaf	Den enkelte ejendom
bebygpctar	
m3_m2	
maxetager	
maxbygnhjd	8,50
minmiljo	
maxmiljo	
bevarbest	
bebygggrad	
mingrund	
dataprod	
digigrundl	
digigrundd	
aktuel	True
datoopr	09-07-2008 08:24:57
datoopdt	20-02-2013 14:15:25

## Objekt:6 (fortsat)

anvendelsegenerel	Erhvervsområde
anvendelsespecifik	Lettere industri
anvendelsekonkret	Lettere industri
kommunenavn	Hedensted
zonestatus	Byzone
planstatus	V
glkomnr	619
glkomnavn	Juelsminde
megawatt	
vvmredeg	

## Objekt:7

oid	109308147
id	230383
planid	1085883
komnr	766
objektkode	20
plantype	20,1
plannr	L29A
plannavn	Erhvervsområde i Hornsyld
anvgen	31
anvspec	3120
datoforsl	19900510
datovedt	19900818
datoaflyst	
datoikraft	19900926
datostart	19900516
datoslut	19900712
datoattr	
datogeom	
doklink	<a href="#">Link</a>
distrikt	Hornsyld
anvkonkret	115
zone	1
bebygpct	50
bebygpctaf	Den enkelte ejendom
bebygpctar	
m3_m2	
maxetager	
maxbygnhjd	12,00
minmiljo	
maxmiljo	
bevarbest	
bebyggrad	

## Objekt:7 (fortsat)

mingrund	
dataprod	
digigrundl	
digigrundd	
aktuel	True
datoopr	09-07-2008 08:25:09
datoopdt	20-02-2013 14:15:37
anvendelsegenerel	Erhvervsområde
anvendelsespecifik	Lettere industri
anvendelsekonkret	Lettere industri
kommunenavn	Hedensted
zonestatus	Byzone
planstatus	V
glkomnr	619
glkomnavn	Juelsminde
megawatt	
vvmredeg	

## Objekt:8

oid	109308134
id	230381
planid	1085884
komnr	766
objektkode	20
plantype	20,1
plannr	L29
plannavn	Erhvervsområde i Hornsyld
anvgen	31
anvspec	3120
datoforsl	19840425
datovedt	19850821
datoaflyst	
datoikraft	19851230
datostart	19840427
datoslut	19840627
datoattr	
datogeom	
doklink	<a href="#">Link</a>
distrikt	Hornsyld
anvkonkret	115
zone	2
bebygpct	50
bebygpctaf	Den enkelte ejendom
bebygpctar	

## Objekt:8 (fortsat)

m3_m2	
maxetager	
maxbygnhjd	8,50
minmiljo	
maxmiljo	
bevarbest	
bebyggrad	
mingrund	
dataprod	
digigrundl	
digigrundd	
aktuel	True
datooprt	09-07-2008 08:25:20
datoopdt	20-02-2013 14:15:13
anvendelsegenerel	Erhvervsområde
anvendelsespecifik	Lettere industri
anvendelsekonkret	Lettere industri
kommunenavn	Hedensted
zonestatus	Landzone
planstatus	V
glkomnr	619
glkomnavn	Juelsminde
megawatt	
vvmredeg	

## Lokalplaner, vedtaget

-  Boligområde
-  Blandet bolig og erhverv
-  Erhvervsområde
-  Centerområde
-  Rekreativt område
-  Sommerhusområde
-  Offentlige formål
-  Teknisk anlæg
-  Landområde
-  Andet

**Lag: Kommuneplanrammer, vedtaget**

By &amp; Landskab

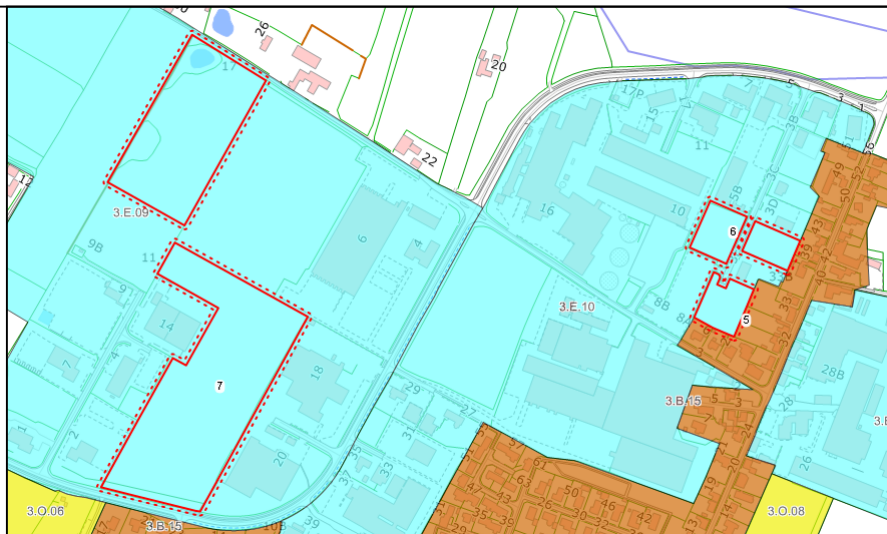
**Objekt:1**

oid	108790566
id	621927
planid	2180802
objektkode	10
komplan_id	2180639
komtil_id	
plantype	10,1
plannavn	Industrivænget
plannr	3.E.09
distrikt	3. Hornsyld - Vejle Fjord
anvgen	31
fzone	1
zone	4
anvspec	3130
anvkonkret	
datoforsl	20130515
datovedt	20131127
datoaflyst	
datoikraft	
datoattr	
datogeom	
bebygpct	50
bebygpctar	
m3_m2	
maxetager	3,00
maxbygnhjd	15,00
minmiljo	
maxmiljo	
notanvgen	I lokalplanlægningen skal indarbejdes forholdsregler til imødegåelse af klimaforandringerne.
notomranv	
notbebygom	

## Objekt:1 (fortsat)

notophold	
notmiljo	
notinfras	Lokalplanlægning forudsætter håndtering af overfladevand.
notzone	
notlokalp	
notat	
dataproduct	Hedensted Kommune
digigrundl	Matrikelkort
digigrundd	
aktuel	True
datoopr	26-02-2013 08:45:28
datoopdt	11-12-2013 11:05:45
planstatus	V
doklink	<a href="#">Link</a>
komnr	766
datostart	20130515
datoslut	20130731
bebygpcat	
anvendelsegenerel	Erhvervsområde
anvendelsespecifik	Tungere industri
anvendelsekonkret	
kommunenavn	Hedensted
zonestatus	Byzone og landzone
fremtidigzonestatus	Byzone
glkomnr	
glkomnavn	

## Objekt:2

oid	108790722
id	621985
planid	2180803
objektkode	10
komplan_id	2180639
komtil_id	
plantype	10,1
plannavn	Industrivej - Bjørnkærvej
plannr	3.E.10
distrikt	3. Hornsyld - Vejle Fjord
anvgen	31
fzone	1
zone	1
anvspec	3130
anvkonkret	
datoforsl	20130515

## Objekt:2 (fortsat)

datovedt	20131127
datoaflyst	
datoikraft	
datoattr	
datogeom	
bebygpct	50
bebygpctar	
m3_m2	
maxetager	3,00
maxbygnhjd	15,00
minmiljo	
maxmiljo	
notanvgen	
notomranv	
notbebygom	
notophold	
notmiljo	
notinfras	
notzone	
notlokalp	
notat	
dataprod	Hedensted Kommune
digigrundl	Matrikelkort
digigrundd	
aktuel	True
datoopr	26-02-2013 08:45:28
datoopdt	11-12-2013 11:05:45
planstatus	V
doklink	<a href="#">Link</a>
komnr	766
datostart	20130515
datoslut	20130731
bebygpctaf	
anvendelsegenerel	Erhvervsområde
anvendelsespecifik	Tungere industri
anvendelsekonkret	
kommunenavn	Hedensted
zonestatus	Byzone
fremtidigzonestatus	Byzone
glkomnr	
glkomnavn	

## Objekt:3

oid	108791164
-----	-----------



## Objekt:3 (fortsat)

id	622152
planid	2180793
objektkode	10
komplan_id	2180639
komtil_id	
plantype	10,1
plannavn	Nørregade - Møllevej
plannr	3.B.15
distrikt	3. Hornsyld - Vejle Fjord
anvgen	11
fzone	1
zone	1
anvspec	1140
anvkonkret	
datoforsl	20130515
datovedt	20131127
datoaflyst	
datoikraft	
datoattr	
datogeom	
bebygpct	50
bebygpctar	
m3_m2	
maxetager	2,00
maxbygnhjd	8,50
minmiljo	
maxmiljo	
notanvgen	
notomranv	
notbebygom	Bebyggelse i området sin placering og bygningsvolumen skal tilpasses den eksisterende randbebyggelse langs Nørregade.
notophold	
notmiljo	
notinfras	
notzone	
notlokalp	
notat	
dataprod	Hedensted Kommune
digigrundl	Matrikelkort
digigrundd	
aktuel	True
datoopr	26-02-2013 08:45:20
datoopdt	11-12-2013 11:05:45
planstatus	V

## Objekt:3 (fortsat)

doklink	<a href="#">Link</a>
komnr	766
datostart	20130515
datoslut	20130731
bebygpctaf	
anvendelsegenerel	Boligområde
anvendelsespecifik	Blandet boligområde
anvendelsekonkret	
kommunenavn	Hedensted
zonestatus	Byzone
fremtidigzonestatus	Byzone
glkomnr	
glkomnavn	

## Objekt:4

oid	108790722
id	621985
planid	2180803
objektkode	10
komplan_id	2180639
komtil_id	
plantype	10,1
plannavn	Industrivej - Bjørnkærvej
plannr	3.E.10
distrikt	3. Hornsyld - Vejle Fjord
anvgen	31
fzone	1
zone	1
anvspec	3130
anvkonkret	
datoforsl	20130515
datovedt	20131127
datoaflyst	
datoikraft	
datoattr	
datogeom	
bebygpct	50
bebygpctar	
m3_m2	
maxetager	3,00
maxbygnhjd	15,00
minmiljo	
maxmiljo	
notanvgen	

## Objekt:4 (fortsat)

notomranv	
notbebygom	
notophold	
notmiljo	
notinfras	
notzone	
notlokalp	
notat	
dataprod	Hedensted Kommune
digigrundl	Matrikelkort
digigrundd	
aktuel	True
datoopr	26-02-2013 08:45:28
datoopdt	11-12-2013 11:05:45
planstatus	V
doklink	<a href="#">Link</a>
komnr	766
datostart	20130515
datoslut	20130731
bebygpctaf	
anvendelsegenerel	Erhvervsområde
anvendelsespecifik	Tungere industri
anvendelsekonkret	
kommunenavn	Hedensted
zonestatus	Byzone
fremtidigzonestatus	Byzone
glkomnr	
glkomnavn	

## Objekt:5

oid	108791164
id	622152
planid	2180793
objektkode	10
komplan_id	2180639
komtil_id	
plantype	10,1
plannavn	Nørregade - Møllevvej
plannr	3.B.15
distrikt	3. Hornsyld - Vejle Fjord
anvgen	11
fzone	1
zone	1
anvspec	1140

## Objekt:5 (fortsat)

anvkonkret	
datoforsl	20130515
datovedt	20131127
datoaflyst	
datoikraft	
datoattr	
datogeom	
bebygpct	50
bebygpctar	
m3_m2	
maxetager	2,00
maxbygnhjd	8,50
minmiljo	
maxmiljo	
notanvgen	
notomranv	
notbebygom	Bebyggelse i området sin placering og bygningsvolumen skal tilpasses den eksisterende randbebyggelse langs Nørregade.
notophold	
notmiljo	
notinfras	
notzone	
notlokalp	
notat	
dataprod	Hedensted Kommune
digigrundl	Matrikelkort
digigrundd	
aktuel	True
datooprt	26-02-2013 08:45:20
datoopdt	11-12-2013 11:05:45
planstatus	V
doklink	<a href="#">Link</a>
komnr	766
datostart	20130515
datoslut	20130731
bebygpctaf	
anvendelsegenerel	Boligområde
anvendelsespecifik	Blandet boligområde
anvendelsekonkret	
kommunenavn	Hedensted
zonestatus	Byzone
fremtidigzonestatus	Byzone
glkomnr	
glkomnavn	

## Objekt:6

oid	108790722
id	621985
planid	2180803
objektkode	10
komplan_id	2180639
komtil_id	
plantype	10,1
plannavn	Industrivej - Bjørnkærvej
plannr	3.E.10
distrikt	3. Hornsyld - Vejle Fjord
anvgen	31
fzone	1
zone	1
anvspec	3130
anvkonkret	
datoforsl	20130515
datovedt	20131127
datoaflyst	
datoikraft	
datoattr	
datogeom	
bebygpct	50
bebygpctar	
m3_m2	
maxetager	3,00
maxbygnhjd	15,00
minmiljo	
maxmiljo	
notanvgen	
notomranv	
notbebygom	
notophold	
notmiljo	
notinfras	
notzone	
notlokalp	
notat	
dataprod	Hedensted Kommune
digigrundl	Matrikelkort
digigrundd	
aktuel	True
datooprt	26-02-2013 08:45:28
datoopdt	11-12-2013 11:05:45

## Objekt:6 (fortsat)

planstatus	V
doklink	<a href="#">Link</a>
komnr	766
datostart	20130515
datoslut	20130731
bebygptaf	
anvendelsegenerel	Erhvervsområde
anvendelsespecifik	Tungere industri
anvendelsekonkret	
kommunenavn	Hedensted
zonestatus	Byzone
fremtidigzonestatus	Byzone
glkomnr	
glkomnavn	

## Objekt:7

oid	108790566
id	621927
planid	2180802
objektkode	10
komplan_id	2180639
komtil_id	
planttype	10,1
plannavn	Industrivænget
planr	3.E.09
distrikt	3. Hornsyld - Vejle Fjord
anvgen	31
fzone	1
zone	4
anvspec	3130
anvkonkret	
datoforsl	20130515
datovedt	20131127
datoaflyst	
datoikraft	
datoattr	
datogeom	
bebygpt	50
bebygptar	
m3_m2	
maxetager	3,00
maxbygnhjd	15,00
minmiljo	
maxmiljo	

## Objekt:7 (fortsat)

notanvgen	I lokalplanlægningen skal indarbejdes forholdsregler til imødegåelse af klimaforandringerne.
notomranv	
notbebygom	
notophold	
notmiljo	
notinfras	Lokalplanlægning forudsætter håndtering af overfladevand.
notzone	
notlokalp	
notat	
dataprod	Hedensted Kommune
digigrundl	Matrikelkort
digigrundd	
aktuel	True
datooprt	26-02-2013 08:45:28
datoopdt	11-12-2013 11:05:45
planstatus	V
doklink	<a href="#">Link</a>
komnr	766
datostart	20130515
datoslut	20130731
bebygpctaf	
anvendelsegenerel	Erhvervsområde
anvendelsespecifik	Tungere industri
anvendelsekonkret	
kommunenavn	Hedensted
zonestatus	Byzone og landzone
fremtidigzonestatus	Byzone
glkomnr	
glkomnavn	

## Kommuneplanrammer, vedtaget

 Andet

- Boligområde
- Blandet bolig og erhverv
- Erhvervsområde
- Centerområde
- Rekreativt område
- Sommerhusområde
- Offentlige formål
- Teknisk anlæg
- Landområde

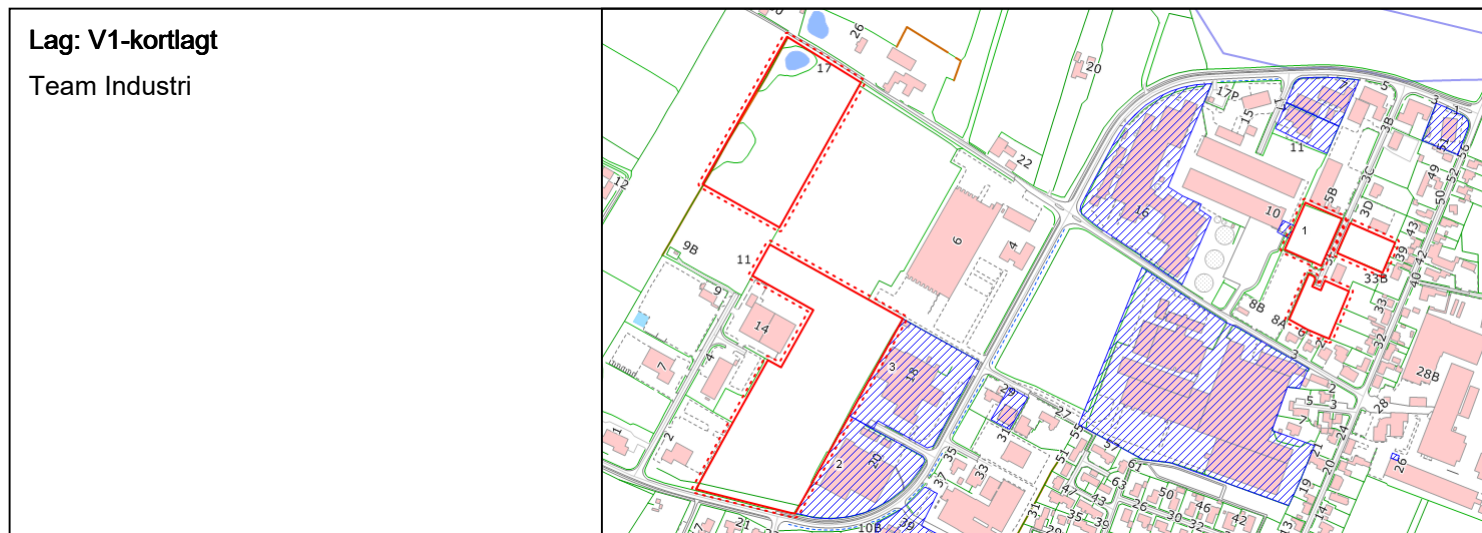

## Objekt:1

Temanavn	Jordforurening V1
Oprettet	31-05-2016 10:12:25
Status	Gældende / Vedtaget
Offentlig	Synlig for alle
CVR_kode	29190925
CVR_navn	Region Midtjylland
Link	
Bemaerkning	
Lokalitet_nr	766-00069
Standat_tekst	
OBJECTID	45722
Temakode	2046
Objekt_id	{36956C34-5E00-42CE-AA5F-13D26E4B7137}
Version_id	{0C38540C-9348-49F7-8532-AED856D3AAC9}
Systid_fra	31-05-2016 10:12:25
Systid_til	
Oprindkode	0
Oprindelse	Ikke udfyldt
Statuskode	3
Off_kode	1
Bruger_id	3a643676-2fcf-4db3-9fe0-897d03cb7020
DraftStatus	0
ListToApprove	
Standat_kode	

## Objekt:2

Temanavn	Jordforurening V1
Oprettet	05-07-2016 08:39:32
Status	Gældende / Vedtaget
Offentlig	Synlig for alle
CVR_kode	29190925
CVR_navn	Region Midtjylland



## Objekt:2 (fortsat)

Link	
Bemaerkning	
Lokalitet_nr	766-00186
Standat_tekst	
OBJECTID	59169
Temakode	2046
Objekt_id	{0AE46CDC-EDB1-4E69-9400-E2BBBDFBF8B}
Version_id	{7380B9DF-9361-42BF-A905-BFC4A8B9C58A}
Systid_fra	05-07-2016 08:39:32
Systid_til	
Oprindkode	0
Oprindelse	Ikke udfyldt
Statuskode	3
Off_kode	1
Bruger_id	3a643676-2fcf-4db3-9fe0-897d03cb7020
DraftStatus	0
ListToApprove	
Standat_kode	

## Objekt:3

Temanavn	Jordforurening V1
Oprettet	05-07-2016 08:39:32
Status	Gældende / Vedtaget
Offentlig	Synlig for alle
CVR_kode	29190925
CVR_navn	Region Midtjylland
Link	
Bemaerkning	
Lokalitet_nr	766-00186
Standat_tekst	
OBJECTID	57824
Temakode	2046
Objekt_id	{6129E3D8-7621-4E8C-BC4A-B194E829C36C}
Version_id	{2D9A9BF5-C946-4365-910D-F3EF94769EBA}
Systid_fra	05-07-2016 08:39:32
Systid_til	
Oprindkode	0
Oprindelse	Ikke udfyldt
Statuskode	3
Off_kode	1
Bruger_id	3a643676-2fcf-4db3-9fe0-897d03cb7020
DraftStatus	0
ListToApprove	
Standat_kode	

**Lag: Forpagtninger**

Sekretariatet i Fritid og Fællesskab

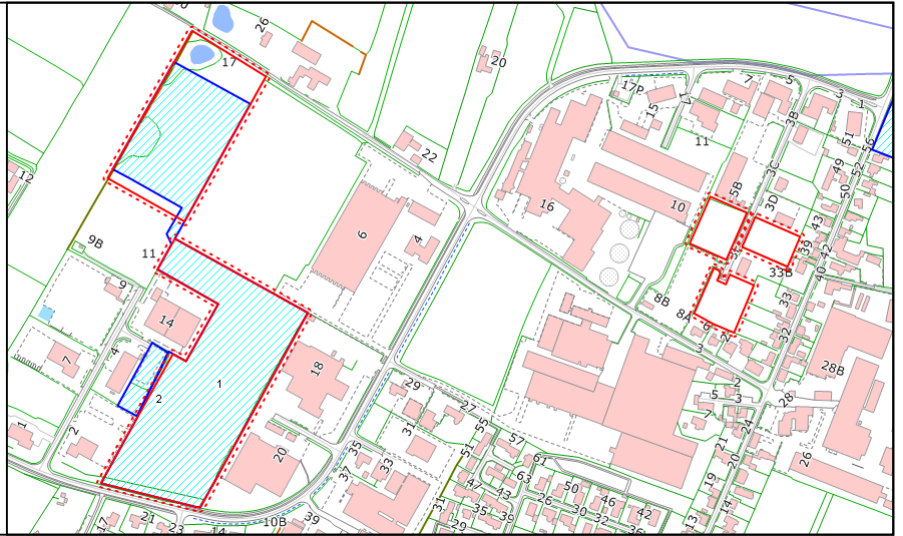
**Objekt:1**

kommunekode	766
OPRINDELSE	Matrikelkort
Forpagter_navn	Finn Jørgensen
Forpagter_formaal	
Udlejning	Udlejet
Landbrug	Ja
Note	
Sagsnr	13.06.03-Ø54-827980
Gyldig_fra	2015-01-01
Gyldig_til	2019-12-31
Link	
Forpagter_ID	08
Forpagt_vej	Bjerrevej
Forpagt_HusNr	350
Forpagt_postNr	8783
Forpagt_tlf	
Matr_nr	3a
Helt_Delvist	Delvist
Ejerlav	Hornsyld By, Nebsager
Vejnavn	Industrivænget
HusNr	11
PostNr	8783
Ejendomsnr	
Areal_pr_matr	5,0 ha
Status_2	Aktiv

**Objekt:2**

kommunekode	766
OPRINDELSE	Matrikelkort
Forpagter_navn	EM Fiberglas
Forpagter_formaal	
Udlejning	Udlejet

## Objekt:2 (fortsat)

Landbrug	Nej
Note	areal til oplagring
Sagsnr	13.06.03-Ø54-1459896-07
Gyldig_fra	
Gyldig_til	2016-10-31
Link	
Forpagter_ID	65
Forpagt_vej	Hornsyld Industrivej
Forpagt_HusNr	20
Forpagt_postNr	8783
Forpagt_tlf	
Matr_nr	3a
Helt_Delvist	Delvist
Ejerlav	Hornsyld By, Nebsager
Vejnavn	Industrivænget
HusNr	11
PostNr	8783
Ejendomsnr	
Areal_pr_matr	0,16 ha
Status_2	Aktiv

## Forpagtninger

 Bortforpagtet areal

**Lag: Beskyttede naturtyper**

Team Vand &amp; Natur

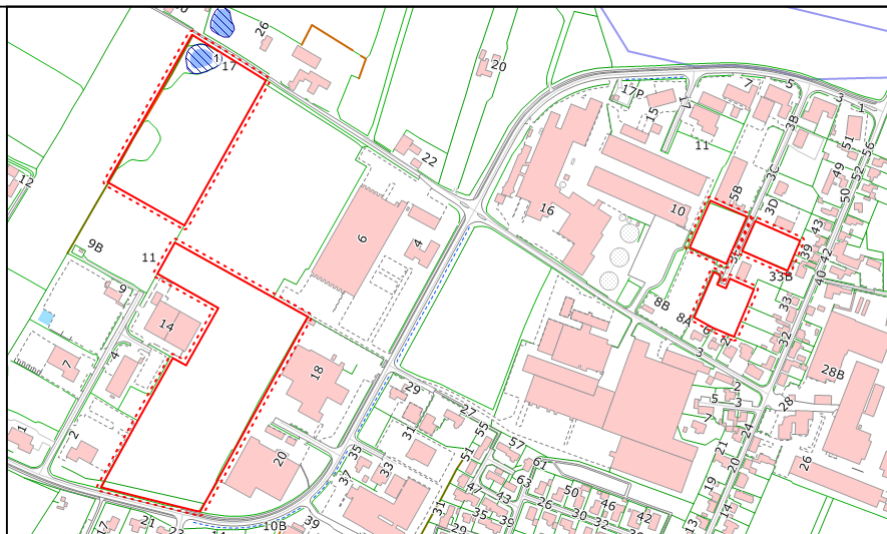
**Objekt:1**

Temanavn	Beskyttede naturtyper
Oprettet	04-11-2014 14:25:23
Status	Gældende / Vedtaget
Offentlig	Synlig for alle
CVR_kode	29189587
CVR_navn	Hedensted Kommune
Link	
Natyp_navn	Sø
Aendrbegr	Ikke udfyldt
Journalnr	

**Beskyttede naturtyper**

-  Eng
-  Hede
-  Mose
-  Overdrev
-  Strandeng
-  Sø

**Lag: Beskyttede sten- og jorddiger**

Team Vand &amp; Natur

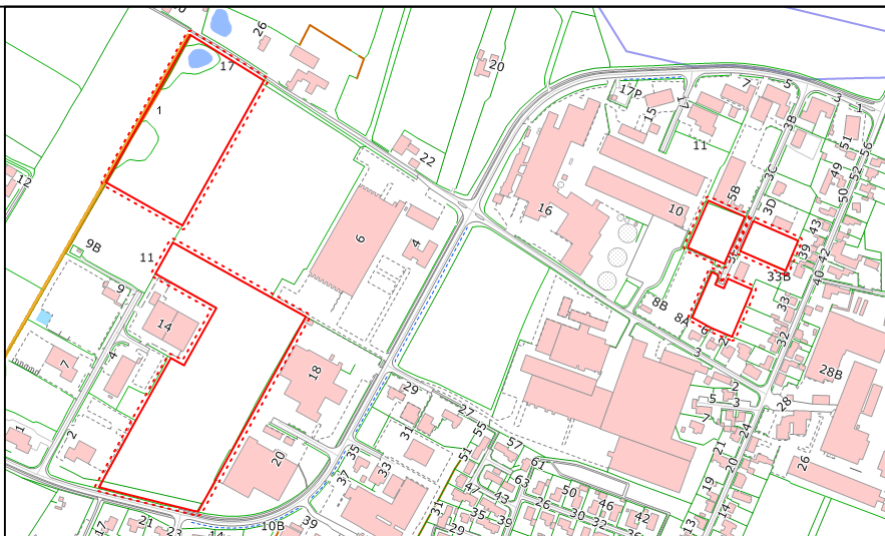
**Objekt:1**

Temanavn	Beskyttede sten- og jorddiger
Oprettet	31-12-2006 23:59:00
Status	Gældende / Vedtaget
Offentlig	Synlig for alle
CVR_kode	26489865
CVR_navn	Kulturarvsstyrelsen
Link	

**BES\_STEN\_JORDDIGER**

**Lag: FFM - Administrative arealer**

VejleMuseerne

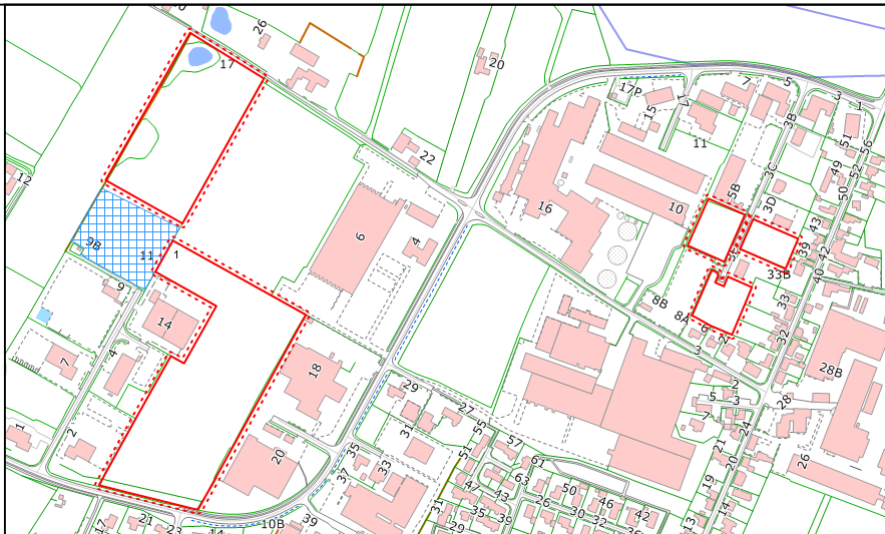
**Objekt:1**

lokalitet_areal_lbnr	99562
systemnr	228522
stednr	170108
loknr	32
sbext	
frednr	
anlaegstype	
datering	
url	<a href="#">Link</a>

**Planlagte undersøgelser**

Fund og fortidsminder&lt;br&gt;Areal for planlagt undersøgelse